



# James Ross Collection

2023

Firma – właściciel marki

# JRC

James Ross Collection

Posiada:

- system zarządzania jakością zgodny z normą  
**ISO 9001:2015**
- system zarządzania bezpieczeństwem i higieną pracy zgodny z normą  
**ISO 45001:2018**
- system zarządzania środowiskowego zgodny z normą  
**ISO 14001:2015**
- system zarządzania odpowiedzialnością społeczną zgodnie z Międzynarodowym Standardem etycznym

Związany z działalnością PROJEKTOWANIE, MARKETING I HURTOWA  
ODZIEŻ PROMOCYJNA I PROFESJONALNA, NEUTRALNA I/LUB  
PERSONALIZOWANA wydany przez Jednostkę Certyfikującą IVAC  
z akredytacją ENAC



Odpowiednie certyfikaty zgodności są dostępne  
na stronie internetowej firmy.







# Spis treści

ARTICLE

PAGE

ARTICLE

PAGE

ARTICLE

PAGE

## SOFT-SHELL JACKETS

Cervinia Man, Lady	29
<b>NEW</b> Montebianco Heavy Man, Lady	31
Losanna	32
Slovenia	33
Bering	34
Bolzano	35
Artic Man, Lady	37
Calgary	38
New Saint Moritz	39
Brunico	40
Sion	41
<b>NEW</b> Brenta	42
Graz	43
<b>NEW</b> Montebianco Man, Lady	45
Sestriere Man, Lady, Boy	49
Locarno	50
Innsbruck Man, Lady, Boy	53
Garmisch Man, Lady	55
Garda	56
Cortina Man, Lady	59
Merano	60

## SOFT-SHELL WAISTCOAT

Bormio	62
Sondrio	63
Pinzolo	64
Trieste	65
<b>NEW</b> Monterosa	66
Aspen	67
Vipiteno Man, Lady	69
Tarvisio Man, Lady, Boy	71
Campiglio	73
Ortisei	74
Stelvio	75
Santander	76

## JACKETS PADDED

Norwegia Man, Lady	79
Canada Man, Lady	81
Alaska Man, Lady	83
Stoccolma	84
Siberia	86
London Heavy	88
Lovanio Man, Lady	90
Bergen Man, Lady	93
<b>NEW</b> Tamigi Man, Lady	95
Russia Man, Lady	97
Wien	99
Colonia Man, Lady	101
Ottawa	102
Portland	103
Ireland	104
Monaco	106
Amsterdam	107
Montecarlo	108
America	109
Linz	110
New Finland	111
Alabama	112
New Scotland	114
Korea	115
Varsavia	116
Aprica Heavy	117

## JACKETS NOT PADDED

London	120
Utah Man, Lady	123
Madeira Man, Lady	125
Groenland	126
Anversa	127
Grado Man, Lady, Boy	129
Aprica Light	131
Aprica Medium	131
Siria	132

## PADDED WAISTCOAT

Oslo Man, Lady	135
Galles Man, Lady	137
Worms Man, Lady	139
Nantes Man, Lady	140
New Shangai	141
Vietnam	142
Birmingham	143
Norwich	144
Bilbao	145
Portugal	146
Rotterdam	147
Dresda	148
Amburgo	149
Holland	150
Spain	151
Great Britain	152

## WAISTCOAT NOT PADDED

Fiume Man, Lady, Boy	155
Massa	156
New Safari	157
Kenia	158
Sudan	159

## KNITTED FLEECE

New Quebec Man, Lady, Boy	163
Monviso Man, Lady	165
Maribor	166

## POLAR FLEECE

Copenaghen Man	168
Copenaghen Lady	169
Lione Man, Lady	171
Malmo	172
Praga	173
Metz Man, Lady	175
Ginevra	176
Baltic	177
Labrador	178
Ontario	179
<b>NEW</b> Edimburgo Man, Lady	181
Goteborg	182
New Riga	183
Torino	184
Reykjavik	185
Livigno	186



**SWEATERS**

Basilea Man, Lady	189
Siviglia Lady	190
Coimbra Man	191
Oporto	192
Nevada	193
Cleveland Man, Lady	195
Las Vegas Man, Lady	197
Oklahoma Man, Lady	199
<b>NEW</b> Polonia Man, Lady	201
Newport Man	202
Newport Lady	203
New Kansas	204
<b>NEW</b> Oregon	205
Stamford	206
Cambridge	207
Atlanta Man, Lady	209
Arizona Man, Lady	211
Venezia Man, Lady	213
New Italy Man, Lady	215
Italy	216
Malesia Man, Lady	217
Dallas Man, Lady	221
<b>NEW</b> Zagabria	222
<b>NEW</b> Niagara	223
Giacarta Man, Lady	225
Indianapolis	226
Illinois	227
New Singapore	228
Kioto Man, Lady	230
Belgio	232
Pamplona	233
<b>NEW</b> Istanbul	234
Seul	235
Hong Kong	236
<b>NEW</b> Milwaukee	237
New Cuba Man, Cuba Lady	238
Nottingham	240

**SWEATERS  
FRENCH TERRY**

Washington Man, Lady	243
Nebraska Man, Lady	245
Georgia Man, Lady	246
Seattle Man, Lady	249
Bristol Man, Lady	251

**SWEATER AND  
SPORT PANTS**

Brema Man, Lady	255
Orlando Man, Lady	257
Honduras Man, Lady	258
Damasco Man	259
Alghero Man	260
Alghero Shorts Man	261
Alghero Shorts Lady	262
Lima Man, Boy	264
Wembley Man	265
Boston	266

**LONG  
PANTS**

Grenoble Man, Lady	269
San Marino Man, Lady	271
Spalato	272
Lituania	273
Australia Man, Lady	275
France Man, Lady	277
Austin Man, Lady	279
<b>NEW</b> Austin Tech Man, Lady	281
<b>NEW</b> Denver Tech	282
Denver Man, Lady	283
El Paso Man, Lady	285
Kabul	286
Moss	287
Thailand Man, Lady	289
Salonicco	291
Mostar	292
Riad	293
<b>NEW</b> Libano Man, Lady	295
Algeri	296
Qatar	297
Zurigo Man, Lady	299
Vigo Stretch Man, Lady	301
Vigo Man, Lady	303
Bucarest Man, Lady	305
Melbourne	306
Caravaggio	307
Giotto	308
Tonale Softshell	309
Tonale Light	311
Tonale Medium	311
<b>NEW</b> Adamello Light	313
Adamello Medium	313
<b>NEW</b> Adamello Softshell	314

**SHORT  
PANTS**

Houston	316
Dakota	317
Mikonos	318
Cambogia	319
Suez	320
Egypt	321
New Sidney	322
Zurigo Shorts	323
Salonicco Shorts	324
Vigo Stretch Shorts	325
<b>NEW</b> Libano Shorts Man, Lady	327
Toledo	328
Tiziano	329
Tonale Shorts	330
<b>NEW</b> Adamello Shorts	331

**POLO JERSEY**

Tenerife Man, Lady, Boy	335
Rodi Man, Lady, Boy	337
Maiorca Man	338
Minorca Lady	339
Dubai Man, Lady	341
Valencia	342
Panama	343
New Strasburgo	344
Riccione	345



**POLO PIQUÉ**

Ankara	348
Aosta Man, Lady, Boy	351
Abu Dhabi	352
Stoccarda	353
Colombia Man, Lady	355
Paris Man, Lady	357
San Francisco Man, Lady, Boy	359
Phuket	360
Faro	361
Kuwait Man, Lady	363
Durban	364
Chicago	365
Bordeaux	366

**POLO PIQUÉ**

Malta	368
New Marsiglia	369
Tunisi Man, Lady	371
Savona Man, Lady	373
New Zeland	374
Detroit	375

**T-SHIRT and TANK TOP**

Perth Man, Lady, Boy	379
Ibiza Man	380
Montevideo Man, Lady, Boy	383
Rimini Man, Lady, Boy	385

**T-SHIRT**

Giamaica Man, Lady	389
California Man, Lady, Boy	391
Argentina Man, Lady, Boy	395
Uruguay	397
New Maldive Man Lady	399
Venezuela	400
Malaga	401
Cadice	402
Lisbona	403
Lipsia	404
Serbia	405
Firenze	406
Udine	407
New Milano	408
Cardiff	409
Alicante	410
Imperia	411
Raffaello	412

**NECK WARMER OVERALLS**

Everest	414
Daytona	415
Monza	417

**MADE IN ITALY SWEATERS**  
COTTON AND POLYESTER 

Bari	420
Cagliari	421
Lecce	422
Lecco	423
Grosseto	424
Modena	425
Liverpool	426
Pisa	427
Como	428

**MADE IN ITALY SWEATERS**  
100% COTTON 

Pesaro	430
Trento	431
Bologna	432
Verona	433
Palermo	434
Pescara	435
Piacenza	436

**MADE IN ITALY UNDERWEAR** 

Cesena	439
Belluno	439
Rieti	439
Catania	441
Caserta	441
Vicenza	441

**ACCESSORIES**

Espositore	443
Roll up	443
Appendini	443

**SPECIAL PRICE**

Dostępne pozycje na stronie internetowej	445
--	-----









# 4 STRETCH



**4 STRETCH**

# 4 STRETCH

## PASUJĄCE ELEMENTY W TRZECH KOLORACH.

W tej linii jest kilka artykułów, które używają **4-way STRETCH** tkanina, aby zapewnić maksymalny komfort.

ROZPOZNAWALNY  
PO SYMBOLU

4 STRETCH



## ADAMELLO LIGHT **NEW** STRETCH

Long pant

BLACK	313
GREY	313
NAVY	313



## ADAMELLO MEDIUM STRETCH

Long pant

BLACK	313
GREY	313
NAVY	313



## ADAMELLO SOFTSHELL **NEW** STRETCH

Long pant

BLACK	314
GREY	314
NAVY	314



## ADAMELLO SHORTS **NEW** STRETCH

Short pant

BLACK	331
GREY	331
NAVY	331



## TONALE LIGHT STRETCH

Long pant

BLACK	311
GREY	311
NAVY	311



## TONALE MEDIUM STRETCH

Long pant

BLACK	311
GREY	311
NAVY	311



## TONALE SHORTS

STRETCH

Short pant

BLACK 330  
GREY 330  
NAVY 330



## TONALE SOFTSHELL

Long pant

BLACK 309  
GREY 309  
NAVY 309



## APRICA LIGHT

STRETCH

Jacket

BLACK 131  
GREY 131  
NAVY 131



## APRICA MEDIUM

STRETCH

Jacket

BLACK 131  
GREY 131  
NAVY 131



## APRICA HEAVY

STRETCH

Jacket

BLACK 117  
GREY 117  
NAVY 117



## LOSANNA

Softshell padded jacket

BLACK 32  
GREY 32  
NAVY 32



## BRENTA

NEW

Softshell jacket

BLACK 42  
GREY 42  
NAVY 42



## SION

Softshell jacket

BLACK 41  
GREY 41  
NAVY 41



## PINZOLO

Waistcoat

BLACK 64  
GREY 64  
NAVY 64



## BORMIO

Softshell waistcoat

BLACK 62  
GREY 62  
NAVY 62



## LABRADOR

STRETCH

Polar fleece

BLACK 178  
GREY 178  
NAVY 178



## LIVIGNO

STRETCH

Polar fleece

BLACK 186  
GREY 186  
NAVY 186



## STAMFORD

Sweater

BLACK 206  
GREY 206  
NAVY 206



## OREGON

NEW

Sweater

BLACK 205  
GREY 205  
NAVY 205



## INDIANAPOLIS

Sweater

BLACK 226  
GREY 226  
NAVY 226



## MILWAUKEE

NEW

Sweater

BLACK 237  
GREY 237  
NAVY 237



## BORDEAUX

STRETCH

Polo

BLACK 366  
GREY 366  
NAVY 366



## IMPERIA

T-Shirt

BLACK 411  
GREY 411  
NAVY 411





**WORK**



**WORK**

# WORK

## ODZIEŻ ROBOCZA

ROZPOZNAWALNY  
PO SYMBOLU

WORK



### ALICANTE

T-Shirt

GREY 410  
NAVY 410



### DURBAN

Polo

GREY 364  
NAVY 364



### CHICAGO

STRETCH

Polo

GREY 365  
NAVY 365



### DETROIT

STRETCH

Polo

GREY 375  
NAVY 375



### KENIA

STRETCH

Summer waistcoat

GREY 158  
NAVY 158  
BLACK 158



### SIRIA

STRETCH

Jacket

GREY 132  
NAVY 132  
BLACK 132



### SALONICCO SHORTS

STRETCH

Short pant

GREY 324  
BLACK 324  
NAVY 324



### ZURIGO SHORTS

STRETCH

Short pant

GREY 323  
BLACK 323  
NAVY 323  
BLUE 323



### SUEZ

STRETCH

Short pant

GREY 320  
NAVY 320



### EGYPT

STRETCH

Short pant

GREY 321  
NAVY 321  
BLACK 321





**SALONICCO**STRETCH  
|||||

Long pant

GREY 291  
BLACK 291  
NAVY 291**ZURIGO MAN**STRETCH  
|||||

Long pant

GREY 299  
BLACK 299  
NAVY 299  
BLUE 299**ZURIGO LADY**STRETCH  
|||||

Long pant

GREY 299  
BLACK 299  
NAVY 299  
BLUE 299**RIAD**STRETCH  
|||||

Long pant

GREY 293  
NAVY 293  
BLACK 293**MELBOURNE**STRETCH  
|||||

Long pant

GREY 306  
NAVY 306  
BLACK 306**ALGERI**STRETCH  
|||||

Long pant

GREY 296  
NAVY 296**MOSTAR**STRETCH  
|||||

Long pant

GREY 292  
NAVY 292  
BLACK 292**NOTTINGHAM**

Sweater

BLACK 240  
GREY 240  
NAVY 240**ILLINOIS**

Sweater

BLACK 227  
GREY 227  
NAVY 227**ONTARIO**

Polar fleece

BLACK 179  
GREY 179  
NAVY 179**ORTISEI**STRETCH  
|||||

Soft shell

GREY 74  
NAVY 74  
BLACK 74**MERANO**STRETCH  
|||||

Soft shell

GREY 60  
NAVY 60  
BLACK 60**TRIESTE**

Soft shell

GREY 65  
NAVY 65  
BLACK 65**GRAZ**

Soft shell

GREY 43  
NAVY 43  
BLACK 43**SONDRIO**

Vest

BLACK 63

**SLOVENIA**

Vest

BLACK 33

**DRESDA**

Waistcoat

GREY 148  
NAVY 148  
BLACK 148**AMSTERDAM**

Jacket

GREY 107  
NAVY 107  
BLACK 107



# PROFESSIONAL



**PROFESSIONAL**

# PROFESSIONAL

DODALIŚMY DO KOLEKCJI PROFESSIONAL KILKA PRODUKTÓW, KTÓRE WSPÓŁGRAJĄ ZE SOBĄ TAK ABY ZASPOKOIĆ WSZYSTKIE PAŃSTWA POTRZEBY W KAŻDYM SEZONIE.

ROZPOZNAWALNY  
PO SYMBOLU

PROFESSIONAL



## LIBANO MAN

NEW

STRETCH

Vest

BLACK	295
GREY	295
NAVY	295
RED	295
ROYAL	295
GREEN	295



## LIBANO LADY

NEW

STRETCH

Padded jacket

BLACK	295
GREY	295
NAVY	295
RED	295
ROYAL	295
GREEN	295



## LIBANO SHORTS MAN

NEW

STRETCH

Padded jacket

BLACK	327
GREY	327
NAVY	327
RED	327
ROYAL	327
GREEN	327



## LIBANO SHORTS LADY

NEW

STRETCH

Waistcoat

BLACK	327
GREY	327
NAVY	327
RED	327
ROYAL	327
GREEN	327



## HONG KONG

Sweater

NAVY	236
BLACK	236
GREY	236
ROYAL	236
RED	236
GREEN	236



## GIACARTA MAN

Sweater

NAVY	225
BLACK	225
GREY	225
ROYAL	225
RED	225
GREEN	225



## GIACARTA LADY

Sweater

NAVY	225
BLACK	225
GREY	225
ROYAL	225
RED	225
GREEN	225



## NIAGARA

NEW

Sweater

NAVY	223
BLACK	223
GREY	223
ROYAL	223
RED	223
GREEN	223



## POLONIA MAN

NEW

Sweater

NAVY	201
BLACK	201
GREY	201
ROYAL	201
RED	201
GREEN	201



## POLONIA LADY

NEW

Sweater

NAVY	201
BLACK	201



## EDIMBURGO MAN

NEW

Polar fleece

NAVY	181
BLACK	181
GREY	181
ROYAL	181
RED	181
GREEN	181



## EDIMBURGO LADY

NEW

Polar fleece

NAVY	181
BLACK	181
GREY	181
ROYAL	181
RED	181
GREEN	181



## MONTEROSA

NEW

Softshell waistcoat

NAVY	66
BLACK	66
GREY	66
ROYAL	66
RED	66
GREEN	66



## MONTEBIANCO MAN

NEW

Softshell jacket

NAVY	45
BLACK	45
GREY	45
ROYAL	45
RED	45
GREEN	45



## MONTEBIANCO LADY

NEW

Softshell jacket

BLACK	45
-------	----



## MONTEBIANCO HEAVY MAN

NEW

Softshell jacket

NAVY	31
BLACK	31
GREY	31
ROYAL	31
RED	31
GREEN	31



## MONTEBIANCO HEAVY LADY

NEW

Softshell jacket

BLACK	31
-------	----



## IRELAND

Padded jacket

NAVY	104
BLACK	104
GREY	104
ROYAL	104
RED	104
GREEN	104



## ROTTERDAM

Padded waistcoat

NAVY	147
BLACK	147
GREY	147
ROYAL	147
RED	147
GREEN	147





# LOGISTIC



**LOGISTIC**

# LOGISTIC

SOLIDNY, WYGODNY I NIEZWYKLE TANIE.  
IDEALNY DLA OSÓB WYKONUJĄCYCH  
CZYNNOŚCI ZWIĄZANE Z  
TRANSPORTEM TOWARÓW.

ROZPOZNAWALNY  
PO SYMBOLU

LOGISTIC



## VIGO STRETCH MAN

STRETCH

Pants

NAVY	301
BLACK	301
GREY	301



## VIGO STRETCH LADY

STRETCH

Pants

NAVY	301
BLACK	301
GREY	301



## VIGO STRETCH SHORTS

STRETCH

Pants shorts

NAVY	325
BLACK	325
GREY	325



## VIGO MAN

Pants

NAVY	303
BLACK	303
GREY	303
ROYAL	303
RED	303
GREEN	303



## VIGO LADY

Pants

NAVY	303
GREY	303



## TOLEDO

Pants shorts

NAVY	328
BLACK	328
GREY	328
ROYAL	328
RED	328
GREEN	328





## BUCAREST MAN

Pants

NAVY	305
BLACK	305
GREY	305
ROYAL	305
RED	305
GREEN	305



## BUCAREST LADY

Pants

NAVY	305
------	-----



## PANAMA

Polo jersey

NAVY	343
BLACK	343
GREY	343
ROYAL	343
RED	343
GREEN	343



## FARO

Polo piquè

NAVY	361
BLACK	361
GREY	361
ROYAL	361
RED	361
GREEN	361



## TUNISI MAN

Polo piquè

NAVY	371
BLACK	371
GREY	371
ROYAL	371
RED	371
GREEN	371



## TUNISI LADY

Polo piquè

NAVY	371
BLACK	371
GREY	371
ROYAL	371
RED	371
GREEN	371



## SUDAN

Summer waistcoat

NAVY	159
BLACK	159
GREY	159
ROYAL	159



## LIONE MAN

Polar fleece

NAVY	171
BLACK	171
GREY	171
ROYAL	171
RED	171
GREEN	171



## LIONE LADY

Polar fleece

NAVY	171
BLACK	171
GREY	171
ROYAL	171
RED	171
GREEN	171



## PAMPLONA

Sweater

NAVY	233
BLACK	233
GREY	233
ROYAL	233
RED	233
GREEN	233



## REYKIAVIK

Polar fleece

NAVY	185
BLACK	185
GREY	185
ROYAL	185
RED	185
GREEN	185



## SANTANDER

Softshell waistcoat

NAVY	76
BLACK	76
GREY	76
ROYAL	76
RED	76
GREEN	76



## CORTINA MAN

Softshell jacket

NAVY	59
BLACK	59
GREY	59
ROYAL	59
RED	59
GREEN	59



## CORTINA LADY

Softshell jacket

NAVY	59
BLACK	59



## SPAIN

Padded waistcoat

NAVY	151
BLACK	151
GREY	151
ROYAL	151
RED	151
GREEN	151



## BIRMINGHAM

Padded waistcoat

NAVY	143
BLACK	143
GREY	143
ROYAL	143



## ALABAMA

Padded jacket

NAVY	112
BLACK	112
GREY	112
ROYAL	112
RED	112
GREEN	112



## VARSAVIA

Padded jacket

NAVY	116
BLACK	116
GREY	116
ROYAL	116





# **PAINTING**

# PAINTING

Ubrania te zostały specjalnie zaprojektowane dla sklepów malarskich, profesjonalnych malarzy i konserwatorów

ROZPOZNAWALNY  
PO SYMBOLU

PAINTING

## NEW CUBA

Sweater

WHITE 238



## TIZIANO

Pants shorts

WHITE 329



## CARAVAGGIO

STRETCH

Pants

WHITE 307



## MALESIA

Sweater

WHITE 217



## GIOTTO

Pants

WHITE 308



## ALABAMA

Padded jacket

WHITE 112



## RAFFAELLO

T-shirt

WHITE 412



## METZ MAN

Polar fleece

WHITE 175



## NEW SAFARI

Summer waistcoat

WHITE 157



## KIOTO MAN

Sweater

WHITE 230



## SPAIN

Padded waistcoat

WHITE 151



# SOFT-SHELL

## 3 LAYERS

**WATER RESISTANCE + BREATHABILITY = WATERPROOF**

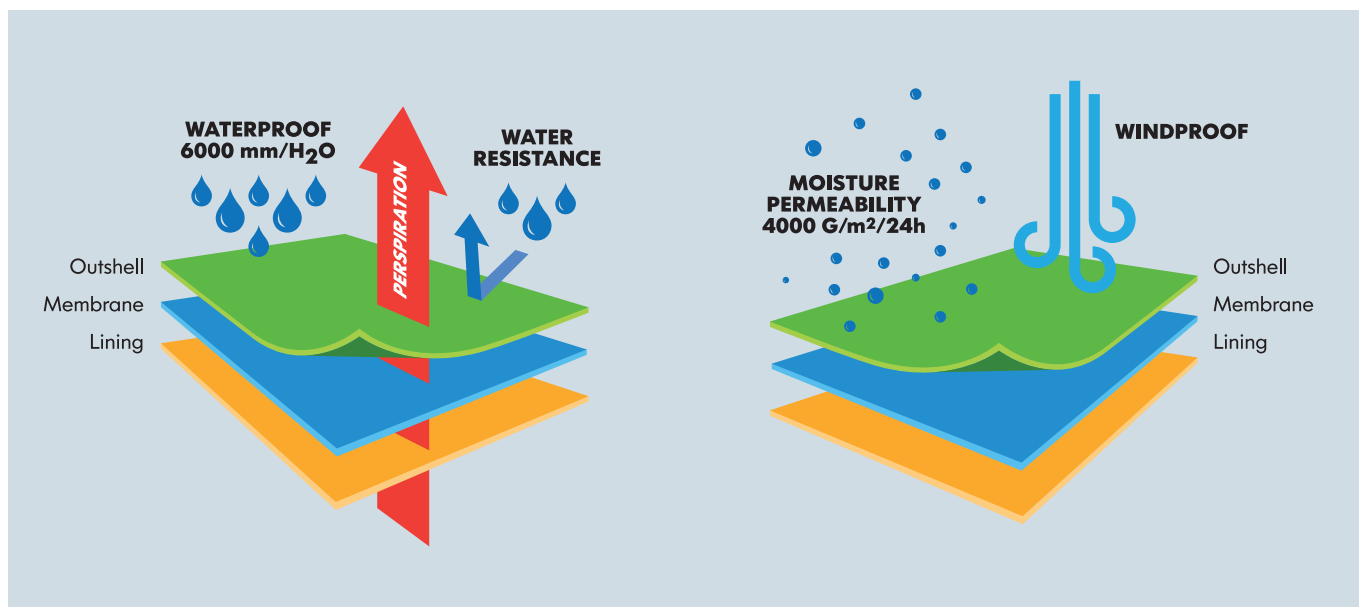

## WODOODPORNY + ODDYCHAJĄCY

Nasze **SOFTSHELLE** doskonale sprawdzają się zarówno w sporcie jak i jako odzież robocza.

Posiadają 3 warstwy tkanin zapewniających pełną **wodoodporność** i najlepszą oddychalność.

Materiał naszych **softshelli** składa się z **trzech tkanin połączonych ze sobą**:

Wodoodporna powłoka zewnętrzna

Wewnętrzna oddychająca membrana

Polarowa podszewka

W celu uzyskania maksymalnego komfortu w użytkowaniu.

# SOFT-SHELL

## 2 LAYERS

## WATER RESISTANCE

**2-warstwowy SOFTSHELL** nie posiada wewnętrznej membrany przez co kurtka jest miękka i bardziej delikatna, będąc cały czas **wodoodporną**.

A man with dark, wavy hair and a beard is wearing a bright red soft-shell jacket with black accents on the shoulders and cuffs. He is standing outdoors in an autumn setting with yellow and orange leaves on trees in the background. The jacket has a high collar, a front zipper, and a side pocket. A semi-transparent white banner is overlaid across the middle of the image, containing the text 'JACKETS IN SOFT-SHELL'.

JACKETS IN  
**SOFT-SHELL**

- 3 LAYERS
- WATERPROOF
- PADDED



# CERVINIA

## KURTKA SOFTSHELLOWA Z OCIEPLENIEM, 3-WARSTWOWA, WODOODPORNĄ I ODDYCHAJĄCĄ

- 97% poliester - 3% elastan
- Wodoodporność 6000 mm/H<sub>2</sub>O
- Przepuszczalność powietrza 4000 g/m<sup>2</sup>/24h
- Podszewka poliestrowa 380T
- Miękkie poliestrowe wypełnienie
- Czarny nadruk na ramionach i przy kieszeniach
- Raglanowe rękawy
- Odpinany kaptur z podszewką
- Wodoodporne zamki
- Dwie kieszenie boczne, kieszenie na piersi i na ramieniu zamykane na zamki
- Wewnętrzna kieszeń zamykana na zamek
- Elastyczne mankiety na rzepy
- Regulacja szerokości dołu przy pomocy troczków



Soft lining with soft polyester padding (goose effect)



Detachable padded-hood with drawstring

# CERVINIA MAN



S - M - L - XL - XXL - 3XL  
XS i 4XL tylko NAVY

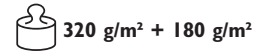

NAVY 993420



RED 993422



BLACK 993421



ROYAL 993423



GREY 993424

# CERVINIA LADY

S - M - L - XL - XXL

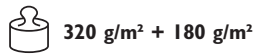

One arm pocket with zip



BLACK 993860



Elastic cuffs with velcro closing



- NEW
- 3 LAYERS
- WATERPROOF
- PADDED
- PROFESSIONAL
- FROM JULY

# MONTEBIANCO HEAVY

## KURTKA OCIEPLANA Z WODOODPORNEGO Z 3- WARSTWOWEGO MATERIAŁU SOFTSHELL

- 95% poliester – 5% elastan
- Wodoodporność 8000 mm/H<sub>2</sub>O
- Przepuszczalność powietrza 1000g/M<sup>2</sup>/24h
- Poliesterowa podszewka
- Raglanowe rękawy z tkaniny odpornej na ścieranie na łokciach i przedramionach
- Ocieplony kaptur ze sznurkiem
- Taśma wieszakowa z wewnętrznej strony kołnierza
- Klejone zamki YKK
- Jedna kieszonka na piersi zapinana na zamek z odblaskowymi detalami
- Dwie zewnętrzne kieszenie na zamek
- Wewnętrzna kieszonka na portfel zapinana na rzep
- Odblaskowy nadruk z tyłu
- Ochrona podbródka z materiału z odblaskowym nadrukiem
- Regulowane mankiety na rzep
- Elastyczne wykończenie dołu kurtki



Raglan sleeves with abrasion resistant fabric



# MONTEBIANCO HEAVY MAN

S - M - L - XL - XXL - 3XL



15 pcs



320 g/m<sup>2</sup> + 160 g/m<sup>2</sup>



NAVY 997465



RED 997463



BLACK 997460



Rear reflective print



GREY 997461



ROYAL 997464



GREEN 997462



YKK zippers

# MONTEBIANCO HEAVY LADY

S - M - L - XL



15 pcs



320 g/m<sup>2</sup> + 160 g/m<sup>2</sup>



Adjustable cuffs with velcro



BLACK 997500



Chest pocket with zip with reflective detail



**3 LAYERS**

**WATERPROOF**

**PADED**

**4 STRETCH**



Detachable sleeves



Rear reflective print,  
fluo yellow piping the back

# LOSANNA

## WODOODPORNĄ, 3-WARSTWOWĄ KURTKĄ Z OCIEPLENIEM

- 96% Polyester - 4% Elastan
- Wodoodporność 8000 mm/H<sub>2</sub>O
- Przepuszczalność powietrza 1000 g/m<sup>2</sup>/24h
- Poliestrowa podszewka z pionowymi szwami
- No label
- Poliesterowe wypełnienie
- Odblaskowe nadruki z przodu na ramionach
- Lamówka w kolorze neonowym żółtym z przodu na ramionach oraz z tyłu
- Odpinane rękawy z ukrytym zamkiem
- Odpinany kaptur z podszewką oraz sznurkiem ściągającym
- Klejony zamek
- Kieszonka na piersi zapinana na zamek
- Dwie kieszenie na zamek
- Na rękawie kieszeń na zamek oraz podwójny uchwyt na długopis
- Wewnętrzna kieszeń na portfel, zamykana na rzep
- Ochrona podbródka z materiału z logo 4STRETCH
- Elastyczne regulowane mankiety na rzepy
- Ściągacz na dole kurtki
- Sprzedawane pojedynczo

S - M - L - XL - XXL - 3XL



10 pcs



320 g/m<sup>2</sup> + 160 g/m<sup>2</sup>



NAVY 994480



GREY 994482



BLACK 994481



**3 LAYERS**

**WATERPROOF**

**PADDED**

**WORK**



Front reflective prints,  
adjustable elastic cuffs with velcro

# SLOVENIA

## WODOODPORNĄ, 3-WARSTWOWĄ KURTKĄ Z OCIEPLENIEM

- Wodoodporność 8000 mm/H<sub>2</sub>O
- Przepuszczalność powietrza 1000 g/m<sup>2</sup>/24h
- Poliesterowa podszewka z pionowymi szwami
- Poliesterowe wypełnienie
- Odblaskowe nadruki z przodu na ramionach
- Odpinany kaptur
- Klejony zamek
- Kieszonka na piersi zapinana na zamek
- Dwie kieszenie na zamek
- Na rękawie kieszeń na zamek oraz podwójny uchwyt na długopis
- Wewnętrzna kieszeń na portfel, zamykana na rzep
- Ochrona podbródka z materiału z odblaskowym nadrukiem
- Elastyczne, regulowane mankiety na rzepy
- Ściągacz na dole kurtki

S - M - L - XL - XXL - 3XL



10 pcs



300 g/m<sup>2</sup> + 160 g/m<sup>2</sup>



Reflective prints on the shoulders



BLACK 994460



**3 LAYERS**

**WATERPROOF**

**PADDED**



Detachable padded-hood



Inner mp3 pocket with zip

# BERING

## KURTKA SOFTSHELLOWA, OCIEPLANA

- Skład: 97% poliester, 3% elastan
- 3 warstwowy materiał, wodoodporny i oddychający
- Wodoodporność 6000 mm/H<sub>2</sub>O, oddychalność 4000 g/m<sup>2</sup>/24h
- Poliestrowa podszewka
- Odpinany, ocieplany kaptur
- Odblaskowa, cienka lamówka na rękawach i kapturze

- Kieszonka na piersi oraz dwie kieszenie boczne zapinane na kryte zamki
- Dwie wewnętrzne kieszenie, jedna zapinana na zamek
- Elastyczne mankiety zapinane na rzep
- Elastyczny troczek na dole
- Zamek wewnątrz ułatwiający zdobienie softshella

S - M - L - XL - XXL - 3XL  
4XL tylko NAVY



15 pcs



320 g/m<sup>2</sup> + 180 g/m<sup>2</sup>



NAVY 989520



BLACK 989521



LIGHT GREY 989529

## SOFTSHELL 3-WARSTWOWY Z WODOODPORNEGO I ODDYCHAJĄCEGO MATERIAŁU

- Tkanina "rubber effect"
- 100% poliester
- Wodoodporność 6000 mm/H<sub>2</sub>O
- Oddychalność 4000 g/M<sup>2</sup>/24h
- Siatkowa podszewka wewnątrz przodu kurtki
- Raglanowe rękawy
- Odpinany kaptur ze ściągaczem
- Jedna kieszeń na zamek na piersi
- Dwie kieszenie boczne na zamek
- Wewnętrzna kieszeń na portfel
- Elastyczne mankiety zapinane na rzep
- Ściągacz na dole

3 LAYERS

WATERPROOF

S - M - L - XL - XXL - 3XL



15 pcs



320 g/m<sup>2</sup>



Mesh lining inside on front part, inner wallet pocket

# BOLZANO



NAVY 992670



BLACK 992671



One chest pocket with zip



**3 LAYERS**

**WATERPROOF**

# ARTIC

## SOFTSHELL 3-WARSTWOWY Z WODOODPORNEGO I ODDYCHAJĄCEGO MATERIAŁU

- 97% poliester - 4% elastan
- Wodoodporność 6000mm/H<sub>2</sub>O
- Oddychalność 4000 g/M<sup>2</sup>/24h
- Siatkowa podszewka wewnątrz przodu kurtki
- Odblaskowe elementy z przodu i z tyłu
- Raglanowe rękawy
- Odpinany kaptur z podszewką i ze ściągaczem
- Wodoodporne zamki
- Jedna kieszeń na zamek na piersi
- Dwie kieszenie boczne na zamek
- Wewnętrzna kieszeń na portfel
- Elastyczne mankiety zapinane na rzep
- Ściągacz na dole



Detachable hood,  
raglan sleeves,  
reflective printing



Inner wallet pocket

# ARTIC MAN



S - M - L - XL - XXL - 3XL



15 pcs



320 g/m<sup>2</sup>



NAVY 992650



RED 992652



GREY 992654



ROYAL 992653



BLACK 992651

# ARTIC LADY



NAVY 993851



RED 993852



ROYAL 993853



BLACK 993850

S - M - L - XL - XXL



15 pcs



320 g/m<sup>2</sup>



Laser cutting zip,  
elastic cuffs with velcro closing



**3 LAYERS**

**WATERPROOF**

**TRZYWARSTWOWA, WODOODPORNĄ KURTKA SOFTSHELL**

- 97% poliester – 3% elastan
- Wodoodporność 6000mm/H2O
- Przepuszczalność powietrza 4000g/m2 24h
- Jedna kieszeń na piersi zamykana na zamek
- Dwie kieszenie na zamek
- Kontrastowy materiał na bokach i rękawach
- Elastyczny materiał mankietów i na dole

S - M - L - XL - XXL - 3XL



15 pcs



320 g/m<sup>2</sup>



Elasticized fabric on bottom

# CALGARY



NAVY/ROYAL  
993770



BLACK/GREY  
993771



GREEN/BLACK  
993775



BLACK/RED  
993772



ROYAL/BLACK  
993773



GREY/ORANGE  
993774





**3 LAYERS**

**WATERPROOF**



### KURTKA SOFTSHELLOWA, 3-WARSTWOWY MATERIAŁ

- Skład 96% poliester, 4% elastan
- Wodoodporność 6000 mm/H<sub>2</sub>O, oddychalność 4000 g/m<sup>2</sup>/24 h
- Odpinane rękawy, chowany kaptur
- Odblaskowa lamówka po bokach
- Dwie kieszenie boczne oraz dwie kieszenie na ramieniu zapinane na zamek, dwie kieszenie wewnętrzne
- Elastyczne mankiety zapinane na rzep
- Troczek na dole softshella



One chest pocket with zipper and fold-away badge-pocket

# NEW SAINT MORITZ

S - M - L - XL - XXL - 3XL  
XS i 4XL tylko NAVY i BLACK



15 pcs



320 g/m<sup>2</sup>



ROYAL 988082



NAVY 988080



BLACK 988081



DARK GREY 988083



ORANGE FLUO 988087



DARK GREEN 988086



Detachable sleeves



Double-pen holder  
on the arm



Detachable hood



A zip-pocket on the arm,  
elastic cuffs with Velcro



One chest pocket with zip



**3 LAYERS**

**WATERPROOF**

# BRUNICO

## KURTKA SOFTSHELLOWA, 3-WARSTWOWY MATERIAŁ, ODDYCHAJĄCY I WODOODPORNY

- Skład: 92% poliester 8% elastan
- Wodoodporność 6000 mm/H<sub>2</sub>O, oddychalność 4000 g/m<sup>2</sup>/24h
- Odpinane rękawy i kaptur
- Kieszon na piersi oraz dwie kieszenie boczne zapinane na kryte zamki
- Jedna kieszeń wewnętrzna
- Kieszon na ramieniu zapinana na zamek
- Elastyczne mankiety zapinane na rzep
- Troczek na dole softshella

S - M - L - XL - XXL - 3XL  
XS i 4XL tylko NAVY i BLACK



15 pcs



320 g/m<sup>2</sup>



Detachable sleeves



NAVY 988062



GREY 988067



BLACK 988065



RED 988066



**3 LAYERS**

**WATERPROOF**

**4 STRETCH**



Removable hood with zip



Rear reflective print,  
fluo yellow piping the back

# SION

## WODOODPORNĄ 3-WARSTWOWĄ KURTKA

- 96% polyester - 4% elastan
- Wodoodporność 8000 mm/H<sub>2</sub>O
- Oddychalność 1000 g/M<sup>2</sup>/24h
- No label
- Odblaskowe nadruki na ramionach z przodu
- Odblaskowe nadruki po bokach z tyłu
- Lamówka w kolorze neonowym żółtym na ramionach z przodu i z tyłu

- Odpinany kaptur
- Klejony zamek
- Kieszka na piersi na zamek
- Dwie przednie kieszenie na zamek
- Ochrona podbródka z materiału z logo 4STRETCH
- Elastyczne mankiety
- Elastyczne wykończenie dołu kurtki

S - M - L - XL - XXL - 3XL



NAVY 994490



GREY 994492



BLACK 994491



NEW

3 LAYERS

WATERPROOF

4 STRETCH

FROM FEBRUARY



Hood with drawstring



YKK zippers

# BRENTA

## KURTKA WODOODPORNĄ Z 3- WARSTWOWEGO MATERIAŁU SOFTSHELL

- 95% poliester – 5% elastan
- Wodoodporność 8000 mm/H<sub>2</sub>O
- Przepuszczalność powietrza 1000 g/M<sup>2</sup>/24h
- Wnętrze z polaru zapobiegające mechaceniu
- Kaptur ze sznurkiem
- Kaptur z podszewką z perforowanej tkaniny
- Wewnętrzna taśma wzmacniająca w kołnierzu z wieszakiem
- Klejone zamki YKK
- Lamówka w kolorze neonowym żółtym na ramionach oraz z tyłu
- Jedna kieszeń na piersi zapinana na zamek
- Odblaskowy nadruk na piersi
- Dwie zewnętrzne kieszenie na zamek
- Kieszeń na rękawie zapinana na zamek
- Ochrona podbródka z tkaniny
- Regulowane mankiety na rzep
- Elastyczne wykończenie dołu kurtki

S - M - L - XL - XXL - 3XL



15 pcs



320 g/m<sup>2</sup>



BLACK 996340



NAVY 996342



GREY 996341



Adjustable cuffs with velcro



3 LAYERS

WATERPROOF

WORK



Removable hood with zip, reflective print on the side



YKK zippers

# GRAZ

## WODOODPORNĄ 3-WARSTWOWĄ KURTKĄ

- 100% polyester
- Wodoodporność 8000 mm/H<sub>2</sub>O
- Oddychalność 1000 g/M<sup>2</sup>/24h
- Odblaskowe nadruki na ramionach z przodu
- Odblaskowe nadruki po bokach z tyłu
- Odpinany kaptur
- Klejony zamek

- Kieszonka na piersi na zamek
- Dwie przednie kieszenie na zamek
- Ochrona podbródka z materiału z odblaskowym nadrukiem
- Elastyczne mankiety
- Elastyczne wykończenie dołu kurtki

S - M - L - XL - XXL - 3XL



15 pcs



300 g/m<sup>2</sup>



GREY 994501



NAVY 994502



BLACK 994500



NEW

3 LAYERS

WATERPROOF

PROFESSIONAL

FROM JUNE

# MONTEBIANCO

## GIUBBINO IN SOFTSHELL A TRE STRATI, IMPERMEABILE

- 95% poliester – 5% elastan
- Wodoodporność 8000 mm/H<sub>2</sub>O
- Przepuszczalność powietrza 1000 g/M<sup>2</sup>/24h
- Raglanowe rękawy z tkaniny odpornej na ścieranie na łokciach i przedramionach
- Wnętrze z polaru zapobiegające mechaceniu
- Kaptur ze sznurkiem
- Kaptur z podszewką z perforowanej tkaniny
- Wewnętrzna taśma wzmacniająca w kołnierzu z wieszakiem
- Klejone zamki YKK
- Kieszon na piersi zapinana na zamek z taśmą odblaskową
- Dwie zewnętrzne kieszenie na zamek
- Odblaskowy nadruk z tyłu
- Ochrona podbródka z materiału z odblaskowym nadrukiem
- Regulowane mankiety na rzep
- Elastyczne wykończenie dołu kurtki



YKK zippers



Adjustable cuffs with velcro

# MONTEBIANCO MAN

S - M - L - XL - XXL - 3XL



15 pcs



320 g/m²



NAVY 997455



RED 997452



BLACK 997450



GREY 997454



ROYAL 997453



GREEN 997451



Raglan sleeves with abrasion resistant fabric, rear reflective print on the back

# MONTEBIANCO LADY

S - M - L - XL



15 pcs



320 g/m²



Hood with perforated fabric lining and drawstring



BLACK 997490



A chest pocket with zip with reflective taping







2 LAYERS

WATER RESISTANCE

PADDED

# SESTRIERE

## DWUWARSTWOWA, WODOODPORNĄ KURTKA SOFTSHELLOWA

- 96% poliester – 4% elastan
- wodoodporność 6000mm/H2O
- poliestrowa podszewka i wypełnienie
- zamki YKK
- kaptur z podszewką i troczkami
- dwie kieszenie na zamek
- wewnętrzna kieszeń na portfel
- regulowane mankiety na rzep
- dół kurtki regulowany za pomocą troczków



YKK zippers



# SESTRIERE MAN

S - M - L - XL - XXL - 3XL

 10 pcs  280 g/m<sup>2</sup> + 120 g/m<sup>2</sup>



YKK zippers



NAVY 993900



GREY 993902



DARK NAVY 993906



ROYAL 993905



RED 993904



BLACK 993901



ARMY GREEN 993903

# SESTRIERE LADY

S - M - L - XL  
XXL tylko BLACK

 10 pcs  280 g/m<sup>2</sup> + 120 g/m<sup>2</sup>



NAVY 993910



ROYAL 993913



RED 993912



BLACK 993911

# SESTRIERE BOY

S - M - L - XL  
5/6 7/8 9/11 12/13

 10 pcs

 280 g/m<sup>2</sup> + 120 g/m<sup>2</sup>



NAVY 993920



ROYAL 993921





- 2 LAYERS**
- PADDED**
- WATER RESISTANCE**



Double-pen holder  
on the arm



Detachable sleeves



YKK zippers

# LOCARNO

## OCIEPLANA KURTKA SOFTSHELLOWA, MATERIAŁ 2-WARSTWOWY

- Skład: 96% poliester, 4% elastan
- Materiał wodoodporny
- Podszewka poliestrowa
- Odpinane rękawy i kaptur
- Odblaskowa lamówka po bokach
- Dwie kieszenie boczne, kieszeń na piersi oraz dwie kieszenie na rękawie zapinane na zamki
- Regulowane mankiety z rzepem
- Elastyczny troczek na dole softshella

S - M - L - XL - XXL - 3XL



10 pcs



280 g/m<sup>2</sup> + 120 g/m<sup>2</sup>



GREY/BLACK 991342



BLACK 991343



NAVY 991340





**2 LAYERS**  
**WATER RESISTANCE**

**KURTKA SOFTSHELLOWA,  
MATERIAŁ 2-WARSTWOWY**

- Skład 95% poliester, 5% elastan
- Wodoodporność 6000 mm/H<sub>2</sub>O
- Kaptur ze ściągaczem
- Dwie kieszenie boczne i kieszeń na piersi zapinane na zamki
- Regulowane mankiety na rzepy
- Elastyczny troczek na dole softshella



Hood with drawstring

# INNSBRUCK LADY

S - M - L - XL - XXL  
XXL niedostępne w kolorach WHITE  
i ARMY GREEN

15 pcs 280 g/m<sup>2</sup>



YKK zippers



ARMY GREEN 992206



WHITE OFF 992201



NAVY 992200



ROYAL 992203



BLACK 992202



LIGHT GREY 992205



RED 992204

# INNSBRUCK MAN

S - M - L - XL - XXL  
3XL tylko NAVY i BLACK  
nie dostępne w kolorach

 15 pcs  280 g/m<sup>2</sup>



YKK zippers



NAVY 991690-C



GREY 991691-C



DARK NAVY 991700



ROYAL 991693



LIGHT GREY 991696



ORANGE 991697



GREEN 991698



BLACK 991692-C



ARMY GREEN 991699



RED 991694



WHITE OFF 991695

# INNSBRUCK BOY

S - M - L - XL  
5/6 7/8 9/11 12/13



15 pcs



280 g/m<sup>2</sup>



NAVY 992210



BLACK 992212



ROYAL 992213



RED 992214



Adjustable cuffs  
with velcro



2 LAYERS

WATER RESISTANCE

# GARMISCH

## SOFTSHELL 2-WARSTWOWY, WODOODPORNY

- 100% poliester
- Wodoodporność 6000mm/H2O
- Odblaskowe elementy na rękawach i ramionach
- Kaptur ze ściągaczem
- Jedna kieszeń na zamek na piersi
- Dwie kieszenie boczne na zamek
- Ściągacz na rękawach
- Ściągacz u dołu kurtki



One chest pocket with zip



Inner wallet pocket



# GARMISCH MAN



XS - S - M - L - XL - XXL - 3XL  
4XL tylko NAVY i BLACK

15 pcs 280 g/m<sup>2</sup>



RED 992662



NAVY 992660



BLACK 992661



ROYAL 992664



GREY 992663

# GARMISCH LADY



S - M - L - XL - XXL 15 pcs 280 g/m<sup>2</sup>



NAVY 994090



BLACK 994092



RED 994091



Reflective printing on arms



2 LAYERS

WATER RESISTANCE

# GARDA

## DWUKOLOROWA KURTKA Z 2-WARSTWOWEGO MATERIAŁU SOFTSHELL

- 100% elastyczny poliester
- Wodoodporność 6000mm/H<sub>2</sub>O
- Klejony zamek
- Zamek YKK z przodu
- Kontrastowy materiał na ramionach i na biodrach
- Ochrona podbródka z materiału z odblaskowym nadrukiem
- Dwie kieszenie na zamek
- Elastyczne mankiety

S - M - L - XL - XXL - 3XL



15 pcs



280 g/m<sup>2</sup>



YKK zippers



Cuffs in elastic fabric



Chin protection fabric with reflective print



BLACK/RED 994322



BLACK/GREY 994320



NAVY/BLACK 994324



NAVY/ROYAL 994323



YELLOW FLUO/BLACK 994321



ROYAL/BLACK 994325



GREY/RED 994326



GREY/BLACK 994327



Taped zippers



Contrasting shoulders and hips



2 LAYERS

WATER RESISTANCE

LOGISTIC

# CORTINA

## KURTKA SOFTSHELLOWA 2-WARSTWOWY MATERIAŁ

- 95 % poliester 5% elastan
- **Wodoodporność 6000mm/H2O**
- Elastyczny troczek u dołu kurtki
- Dwie kieszenie na zamek
- Ściągacze na mankietach



YKK zippers



Elastic cuffs



Two pocket with zip

# CORTINA MAN

S - M - L - XL - XXL - 3XL  
4XL tylko NAVY



15 pcs



280 g/m<sup>2</sup>



NAVY 992340



ROYAL 992343



BLACK 992342



GREY 992341



RED 992344



GREEN 992345



Chin protection fabric

# CORTINA LADY

S - M - L - XL - XXL



15 pcs



280 g/m<sup>2</sup>



NAVY 994171



BLACK 994170





2 LAYERS

WATER RESISTANCE

WORK



Hood with drawstring

# MERANO

## DWUWARSTWOWA KURTKA SOFTSHELLOWA

- Wodoodporność 6000 mm/H
- Kaptur ze sznurkiem
- Zamki wodoodporne
- Kieszonki na klatce piersiowej na zamek
- Dwie kieszenie na zamek
- Regulowane mankiety na rzep
- Troczek na dole softshella
- Odblaskowe detale

S - M - L - XL - XXL - 3XL

 15 pcs  280 g/m<sup>2</sup>



NAVY 992050



GREY 992051



BLACK 992052



WAISTCOATS IN  
**SOFT-SHELL**

## WODOODPORNY, 3-WARSTWOWY BEZRĘKAWNIK Z OCIEPLENIEM

- 96% Polyester - 4% Elastan
- Wodoodporność 8000 mm/H2O
- Przepuszczalność powietrza 1000 g/m2/24h
- Poliesterowa podszywka z pionowymi szwami
- Poliesterowe wypełnienie
- No label
- Odblaskowy nadruk z tyłu po bokach
- Odblaskowe nadruki z przodu na ramionach
- Lamówka w kolorze neonowym żółtym na ramionach oraz z tyłu
- Klejony zamek
- Kieszon na piersi na zamek
- Dwie kieszenie na zamek
- Wewnętrzna kieszeń na portfel zapinana na rzep
- Ochrona podbródka z materiału z logo 4STRETCH
- Ściągacz na dole kurtki

3 LAYERS

WATERPROOF

PADDED

4 STRETCH



Rear reflective print on the side,  
front fluo yellow piping on the back

# BORMIO

S - M - L - XL - XXL - 3XL



15 pcs



320 g/m<sup>2</sup> + 160 g/m<sup>2</sup>



NAVY 994510



BLACK 994511



GREY 994512



An internal wallet pocket  
with velcro





3 LAYERS

WATERPROOF

PADED

WORK



Front reflective prints



Polyester padding,  
an internal wallet pocket with velcro

# SONDRIO

S - M - L - XL - XXL - 3XL



15 pcs



300 g/m<sup>2</sup> + 160 g/m<sup>2</sup>

## WODOODPORNY, 3-WARSTWOWY BEZRĘKAWNIK Z OCIEPLENIEM

- Wodoodporność 8000 mm/H<sub>2</sub>O
- Przepuszczalność powietrza 1000 g/M<sup>2</sup>/24h
- Poliestrowa podszewka z pionowymi szwami
- Poliestrowe wypełnienie
- Odblaskowe nadruki na ramionach z przodu i z tyłu
- Klejony zamek
- Kieszon na piersi na zamek
- Dwie kieszenie przednie na zamek
- Wewnętrzna kieszeń na portfel zapinana na rzep
- Ochrona podbródka z materiału z odblaskowym nadrukiem
- Elastyczne, regulowane mankiety na rzep
- Ściągacz na dole kurtki



BLACK 994470



Rear reflective prints on the shoulders



3 LAYERS

WATERPROOF

4 STRETCH

### WODOODPORNY 3-WARSTWOWY BEZRĘKAWNIK

- 96% polyester - 4% elastan
- Wodoodporność 8000mm/ H2O
- Przepuszczalność powietrza 1000 g/m<sup>2</sup>/24h
- Odblaskowe nadruki po bokach z przodu i z tyłu
- Lamówka w kolorze neonowym żółtym na ramionach z przodu i z tyłu
- Klejony zamek
- Kieszka na piersi na zamek
- Dwie kieszenie na zamek
- Ochrona podbródka z materiału z logo 4STRETCH
- Elastyczne mankiety
- Elastyczne wykończenie dołu kurtki



Rear reflective prints on the side, fluo yellow piping on the back

# PINZOLO

S - M - L - XL - XXL - 3XL



20 pcs



320 g/m<sup>2</sup>



NAVY 994530



BLACK 994531



GREY 994532



Chin protection fabric with 4STRETCH logo



**3 LAYERS**

**WATERPROOF**

**WORK**



Rear reflective print on the side



YKK zippers

# TRIESTE

## WODOODPORNY 3-WARSTWOWY BEZRĘKAWNIK

- Wodoodporność 8000mm/H<sub>2</sub>O
- Przepuszczalność powietrza 1000 g/m<sup>2</sup>/24h
- Odblaskowe nadruki na ramionach z przodu
- Odblaskowe nadruki po bokach z tyłu
- Klejony zamek
- Kieszneń na piersi na zamek
- Dwie przednie kieszenie na zamek
- Ochrona podbródka z materiału z odblaskowym nadrukiem
- Elastyczne mankiety
- Elastyczne wykończenie dołu kurtki

S - M - L - XL - XXL - 3XL

20 pcs 300 g/m<sup>2</sup>



NAVY 994522



GREY 994521



BLACK 994520



Chin protection fabric with reflective print



**NEW**  
**3 LAYERS**  
**WATERPROOF**  
**PROFESSIONAL**  
**FROM JULY**

### KURTKA WODOODPORNĄ Z 3- WARSTWOWEGO MATERIAŁU SOFTSHELL

- 95% poliester – 5% elastan
- Wodoodporność 8000 mm/H<sub>2</sub>O
- Przepuszczalność powietrza 1000 g/M<sup>2</sup>/24h
- Wnętrze z polaru zapobiegające mechaceni
- Wewnętrzna taśma wzmacniająca w kołnierzu z wieszakiem
- Klejone zamki YKK
- Jedna kieszeń na piersi zapinana na zamek z taśmą odblaskową
- Dwie zewnętrzne kieszenie na zamek
- Odblaskowy nadruk z tyłu
- Ochrona podbródka z materiału z odblaskowym nadrukiem
- Elastyczne wykończenie dołu kurtki

S - M - L - XL - XXL - 3XL



20 pcs



320 g/m<sup>2</sup>



YKK zippers

# MONTEROSA



BLACK 997471



ROYAL 997473



NAVY 997470



RED 997474



GREEN 997475



GREY 997472



3 LAYERS

WATERPROOF

### BEZRĘKAWNIK SOFTSHELLOWY

- Skład: 100% poliester, 3-warstwowy materiał
- Wiatro i wodoodporny
- Wodoodporność 6000 mm/H<sub>2</sub>O, oddychalność 4000 g/m<sup>2</sup>/24
- Wodoodporne zamki
- Kieszonka na piersi z chowanym imiennikiem
- Dwie kieszenie boczne na zamki
- Wewnątrz kieszeń na telefon
- Elastyczny troczek na dole bezrękawnika

S - M - L - XL - XXL - 3XL  
4XL tylko NAVY

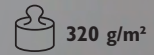

Fold-away badge-pocket



Inner wallet pocket

# ASPEN



BLACK 987740



GREY 991203



NAVY 987742



YKK zippers



2 LAYERS

WATER RESISTANCE

PADDED

# VIPITENO

## SOFTSHELLOWY BEZRĘKAWNIK Z PODSZEWKĄ

- 96% poliester – 4% elastan
- wodoodporność 6000mm/H2O
- poliestrowa podszewka i wypełnienie
- zamki YKK
- kieszeń na piersi zamykana na zamek
- dwie kieszenie na zamki
- wewnętrzna kieszeń na portfel
- dół regulowany za pomocą troczków



YKK zippers



Polyester lining, inner wallet pocket

# VIPITENO MAN



NAVY 993930



RED 993934



ARMY GREEN 993933



BLACK 993931



ROYAL 993935



GREY 993932

S - M - L - XL - XXL - 3XL



15 pcs



280 g/m<sup>2</sup> + 120 g/m<sup>2</sup>



Chin protection fabric

# VIPITENO LADY

S - M - L - XL  
XXL tylko NAVY



15 pcs



280 g/m<sup>2</sup> + 120 g/m<sup>2</sup>



NAVY 993940



BLACK 993941



Chest pocket with zip

**2 LAYERS**  
**WATER RESISTANCE**



### BEZRĘKAWNIK SOFTSHELLOWY 2 WARSTWOWY MATERIAŁ

- 95 % poliester - 5% elastan
- Wodoodporność 6000mm/H2O
- Ściągacz u dołu bezrękawnika
- Jedna kieszeń na zamek na piersi
- Dwie kieszenie na zamek
- Elastyczny troczek u dołu bezrękawnika



One chest pocket with zip



YKK zippers

# TARVISIO LADY

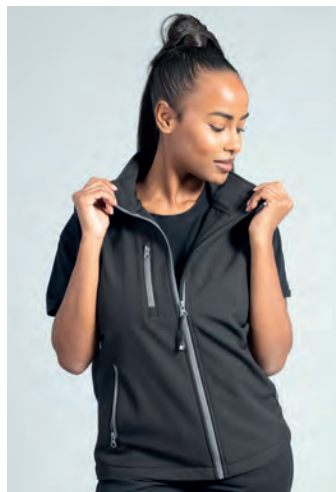

S - M - L - XL  
XXL tylko BLACK i L.GREY

 20 pcs

 280 g/m<sup>2</sup>



BLACK 992611



RED 992613



NAVY 992610



ARMY GREEN 992616



WHITE OFF 992615



ROYAL 992614



LIGHT GREY 992612



# TARVISIO MAN

S - M - L - XL - XXL - 3XL  
4XL tylko NAVY i BLACK



20 pcs



280 g/m²



BLACK 992331



ARMY GREEN 992339



ORANGE 992336



GREY 992332



RED 992334



NAVY 992330



GREEN 992337



WHITE OFF 992338



ROYAL 992333



LIGHT GREY 992335

# TARVISIO BOY



Chin protection fabric

S - M - L - XL  
5/6 7/8 9/11 12/13



20 pcs



280 g/m²



BLACK 992620



ROYAL 992622



RED 992621



NAVY 992623



**2 LAYERS**

**WATER RESISTANCE**

**DWUKOLOROWY BEZRĘKAWNIK  
Z 2-WARSTWOWEGO MATERIAŁU  
SOFTSHELL**

- 100% elastyczny poliester
- Wodoodporność 6000mm/H<sub>2</sub>O
- Klejone szwy
- Zamek YKK z przodu
- No label
- Kontrastowy materiał na ramionach i na biodrach
- Ochrona podbródka z materiału z odblaskowym nadrukiem
- Dwie kieszenie na zamek
- Elastyczne mankiety

S - M - L - XL - XXL - 3XL

 20 pcs  300 g/m<sup>2</sup>



# CAMPIGLIO



Two external pockets with zip



Central YKK zip



Inner collar in anti-pilling fleece



BLACK/RED 994332



BLACK/GREY 994330



Chin protection fabric with reflective print



NAVY/BLACK 994334



NAVY/ROYAL 994333



No label



YELLOW FLUO/BLACK 994331



ROYAL/BLACK 994335



Contrasting shoulders and hips



GREY/BLACK 994337



GREY/RED 994336

## DWUWARSTWOWA KAMIZELKA SOFTSHELLOWA

- Wodoodporność 6000 mm/H
- Zamki wodoodporne
- Kieszonka na klatce piersiowej na zamek
- Dwie kieszenie na zamek
- Troczek na dole softshella
- Odblaskowe detale

S - M - L - XL - XXL - 3XL



20 pcs



280 g/m<sup>2</sup>



2 LAYERS

WATER RESISTANCE

WORK

# ORTISEI



NAVY 992060



GREY 992061



BLACK 992062

**WODOODPORNĄ KURTKA  
2-WARSTWOWA SOFTSHELL**

- 96% polyester – 4% elastan
- Wodoodporność 6000 mm/H2O
- Podszewka polarowa
- Odblaskowe elementy na ramionach
- Kaptur ze ściągaczem
- Kieszka na piersi zamykana na zamek
- Dwie kieszenie na zamek
- Ściągacze przy rękawach i na dole kurtki

S - M - L - XL - XXL - 3XL



20 pcs



280 g/m<sup>2</sup>



Reflective printing on shoulders



2 LAYERS

WATER RESISTANCE

# STELVIO



NAVY 993740



BLACK 993741



GREY 993742



RED 993743



ROYAL 993744



- 2 LAYERS
- WATER RESISTANCE
- LOGISTIC

**BEZREKAWNIK SOFTSHELLOWY  
2 WARSTWOWY MATERIAL**

- 95 % poliester - 5% elastan
- Ściągacz u dołu bezrekawnika
- Dwie kieszenie na zamek

S - M - L - XL - XXL - 3XL  
XS i 4XL tylko NAVY



20 pcs



280 g/m<sup>2</sup>



YKK zippers



Two pockets with zip

# SANTANDER



BLACK 992352



RED 992354



GREEN 992355



GREY 992351



ROYAL 992353



NAVY 992350



# **PADDED JACKETS**



3 LAYERS

WATERPROOF

STRETCH

# NORVEGIA

## KURTKA Z WODOODPORNEGO, ELASTYCZNEGO MATERIAŁU

- 94% poliester – 6% elastan z membraną TPU
- Wodoodporność 4000 mm/H<sub>2</sub>O
- Przepuszczalność powietrza 1000 g/m<sup>2</sup>/24h
- Miękkie poliestrowe wypełnienie (efekt pierza)
- Miękka podszewka poliestrowa 320T
- Wiatroszczelny wysoki kołnierz z ocieplonym kapturem chowanym w stójkę i zapinanym na zamek (Męska wersja)
- Ocieplony kaptur (Damska wersja)
- Wodoodporne zamki wycinane laserowo
- Dwie duże kieszenie na zamek
- Wewnętrzna kieszeń na portfel zapinana na zamek
- Regulowane mankiety na rzep
- Elastyczny materiał wewnątrz mankietów dla ochrony przed wiatrem





# NORVEGIA MAN

S - M - L - XL - XXL - 3XL



8 pcs



300 g/m<sup>2</sup> + 180 g/m<sup>2</sup>



BEIGE  
994245



RED  
994244



NAVY  
994240



ARMY GREEN  
994242



DARK GREY  
994243



BLACK  
994241



Extendable padded hood, two large external zip pockets

# NORVEGIA LADY

S - M - L - XL - XXL



8 pcs



300 g/m<sup>2</sup> + 180 g/m<sup>2</sup>



BLACK  
994680



BEIGE  
994682



RED  
994681

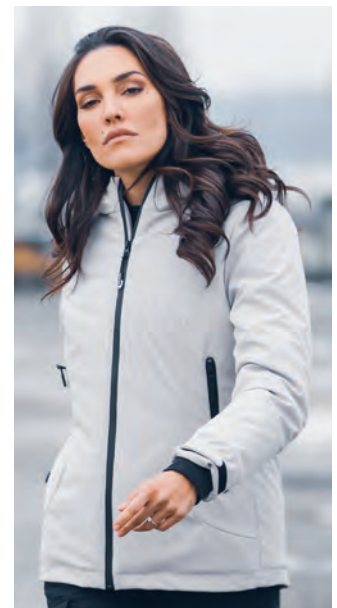

Stretch wind resistant fabric on the inside of the cuffs



3 LAYERS

WATERPROOF

STRETCH

# CANADA

## WODOODPORNĄ KURTKĄ Z MATERIAŁU KOMPOZYTOWEGO

- Ramiona, dolna część torsu i dół rękawów wykonane z 3-warstwowego softshellu
- Korpus – 92% poliester – 8% spandeks z membraną TPU
- Miękka poliestrowa podszewka
- Wodoodporność 3000 mm/H<sub>2</sub>O
- Przepuszczalność powietrza 1000 g/m<sup>2</sup>/24h
- Miękkie poliestrowe wypełnienie (efekt pierza)
- Kaptur z wypełnieniem i elastycznym wykończeniem
- Wodoszczelne zamki
- Kieszon z niewidocznym zamkiem (może być użyta także jako podejście do wykonania zdobienia)
- Dwie duże kieszenie na zamek
- Wewnętrzna kieszeń na portfel
- Elastyczne mankiety i troczki ściągające u dołu kurtki



Soft 320T polyester lining

# CANADA MAN

S - M - L - XL - XXL - 3XL

8 pcs 240 g/m<sup>2</sup> + 160 g/m<sup>2</sup>



Inner wallet pocket with zip



Waterproof zippers



NAVY  
994180



BLACK  
994181



Stretch fabric on the wrists

# CANADA LADY

S - M - L - XL - XXL

8 pcs 240 g/m<sup>2</sup> + 160 g/m<sup>2</sup>



NAVY  
994192



BLACK  
994191





3 LAYERS

WATERPROOF

STRETCH

# ALASKA

## KURTKA Z WODOODPORNEGO, ELASTYCZNEGO MATERIAŁU

- 94% poliester – 6% elastan z membraną TPU
- Wodoodporność 4000 mm/H<sub>2</sub>O
- Przepuszczalność powietrza 1000 g/M<sup>2</sup>/24h
- Miękkie poliestrowe wypełnienie (efekt pierza)
- Miękką podszewka poliestrowa 320T
- Ocieplony kaptur ze sznurkiem
- Ukryty centralny zamek z podwójnym suwakiem
- Dwie duże kieszenie na zatrzaski
- Kieszeń na piersi z wodoodpornym zamkiem wycinanym laserowo
- Wewnętrzna kieszeń na portfel zapinana na zamek
- Mankiety z elastyczną, wiatroodporną tkaniną wewnątrz



Central zip covered with double slider

# ALASKA MAN



Chest pocket with laser cut waterproof zip



ARMY GREEN 994822



S - M - L - XL - XXL - 3XL

8 pcs



300 g/m<sup>2</sup> + 180 g/m<sup>2</sup>



Two large external pockets with snap buttons



NAVY 994820



BLACK 994821

# ALASKA LADY

S - M - L - XL - XXL  
3XL tylko ARMY GREEN i BLACK



8 pcs



300 g/m<sup>2</sup> + 180 g/m<sup>2</sup>



ARMY GREEN 994831



BEIGE 994832



BLACK 994830





**3 LAYERS**

**WATERPROOF**

**STRETCH**

# STOCCOLMA

## KURTKA Z WODOODPORNEGO, ELASTYCZNEGO MATERIAŁU

- 94% poliester – 6% spandex z TPU membraną
- Wodoodporność 4000 mm/H<sub>2</sub>O
- Przepuszczalność powietrza 1000 g/M<sup>2</sup>/24h
- Miękkie poliestrowe wypełnienie (efekt pierza)
- Miękką podszewką poliestrową 320T
- Podwójny centralny zamek, zapinany na zatrzaski
- Dwie duże kieszenie z ukrytym zamkiem
- Wewnętrzna kieszeń na portfel na zamek
- Elastyczny materiał wewnątrz mankietów dla ochrony przed wiatrem
- Zamek wewnętrzny ułatwiający dostęp pod zdobienie na lewej piersi



Internal zippered wallet pocket

---

S - M - L - XL - XXL - 3XL

---

 8 pcs  300 g/m<sup>2</sup> + 180 g/m<sup>2</sup>

---



NAVY 994910



Two large pockets with covered zip



BEIGE 994911



Windproof stretch fabric inside the cuffs



DARK GREY 994912

WATER RESISTANCE



# SIBERIA

## KURTKA Z MIĘKKIEGO WODOODPORNEGO POLIESTRU RIPSTOP

- Miękkie poliestrowe wypełnienie (efekt pierza)
- Miękka podszewka poliestrowa 320T
- Ocieplony kaptur ze sznurkiem
- Dwie kieszenie zapinane na zamek
- Wewnętrzna kieszeń na portfel na zamek
- Regulowane mankiety na rzep
- Ściągacz na dole



Internal zippered wallet pocket



S - M - L - XL - XXL - 3XL



5 pcs



40 g/m<sup>2</sup> + 530 g/m<sup>2</sup>



NAVY 994860



BLACK 994861



Two external pockets with zip



BLACK/LIGHT GREY  
994862



BLACK/ARMY GREEN  
994863



An invisible zip on the chest



BLACK/ROYAL  
994865



BLACK/CAMOUFLAGE  
994864



3 LAYERS

WATERPROOF

STRETCH



# LONDON HEAVY

## KURTKA Z WODOODPORNEGO, ELASTYCZNEGO MATERIAŁU

- 94% poliester – 6% spandex z TPU membraną
- Wodoodporność 4000 mm/H<sub>2</sub>O
- Przepuszczalność powietrza 1000 g/M<sup>2</sup>/24h
- Miękkie poliestrowe wypełnienie (efekt pierza)
- Miękka podszewka poliestrowa 320T
- Wodoodporne zamki wycinane laserowo
- Ocieplony kaptur ze sznurkiem
- Dwie kieszenie z ukrytym zamkiem
- Wewnętrzna kieszeń na portfel na zamek
- Elastyczne mankiety i dół
- Zamek wewnętrzny ułatwiający dostęp pod zdobienie na lewej piersi



Internal zippered wallet pocket

S - M - L - XL - XXL - 3XL



10 pcs



300 g/m<sup>2</sup> + 180 g/m<sup>2</sup>



NAVY 994990



BLACK 994991



BEIGE 994994



ARMY GREEN 994992



GREY 994993



RED 994995



Laser cut waterproof zippers



Two pockets with covered zip, cuffs and bottom in stretch fabric



!!! SPECIAL PRICE !!!

UNTIL STOCK LAST

# LOVANIO

## **KURTKA Z MATERIAŁU KOMPOZYTOWEGO, WODOODPORNĄ I ODDYCHAJĄCĄ**

- Korpus: nylon 20D wodoodporny z podszewką z poliestru 300T
- Wypełnienie z lekkiego poliestru
- Boki i rękawy: softshell 3-warstwowy z membraną TPU
- Wodoodporność 3000 mm/H<sub>2</sub>O
- Oddychalność 1000 g/M<sup>2</sup>/24h
- Zamki z kontrastowymi detalami
- Dwie kieszenie boczne na zamek
- Ściągacz na mankietach
- Ściągacz u dołu kurtki

# LOVANIO MAN

S - M - L - XL - XXL - 3XL  
4XL tylko BLACK

 330 g/m<sup>2</sup> + 200 g/m<sup>2</sup>  10 pcs



BLACK 992721



NAVY 992720



Sides and sleeves: softshell 3 layers  
with membrana TPU

# LOVANIO LADY

S - M - L - XL - XXL  10 pcs

 330 g/m<sup>2</sup> + 200 g/m<sup>2</sup>



Zippers with contrasting detail,  
two pockets with zip



BLACK 992730



Elasticized fabric at cuffs  
and at bottom



# BERGEN

## KURTKAZ MATERIAŁU KOMPOZYTOWEGO

- Korpus oraz wewnętrzna część rękawów
- 100% poliester 300T z miękkim poliestrowym wypełnieniem
- Ramiona, zewnętrzna część rękawów, boki i górna część korpusu
- 2 warstwowy softshell z polarową podszewką
- Dwie kieszenie na zamek
- Elastyczne mankiety oraz dół kurtki



YKK zippers



# BERGEN MAN

S - M - L - XL - XXL - 3XL  
4XL tylko NAVY



15 pcs



195 g/m<sup>2</sup> + 180 g/m<sup>2</sup>



NAVY/BLACK  
994120



ROYAL/BLACK  
994122



GREY/BLACK  
994123



BLACK  
994121



Shoulders, upper part of the sleeve, sides and upper part of chest and back in softshell two layers, with polar fleece inside

# BERGEN LADY

S - M - L - XL



15 pcs



195 g/m<sup>2</sup> + 180 g/m<sup>2</sup>



Elasticized fabric on cuffs



BLACK  
994130



Two pockets with zip

NEW

# TAMIGI

## KURTKA Z TKANINY KOMPOZYTOWEJ

- Korpus i dół rękawa w 100% z poliestru 300 T, z miękkim poliestrowym wypełnieniem (efekt pierza)
- Kaptur, ramiona, boki, górna część i rękaw z dwuwarstwowego softshellu z antypillingowym wnętrzem z polaru
- Klejone zamki YKK
- Dwie zewnętrzne kieszenie na zamek
- Wewnętrzna taśma wzmacniająca w kołnierzu z wieszakiem
- Elastyczne mankiety
- Elastyczne wykończenie dołu kurtki



YKK zippers



Hood with drawstring



# TAMIGI MAN

S - M - L - XL - XXL - 3XL



15 pcs



195 g/m<sup>2</sup> + 180 g/m<sup>2</sup>



NAVY  
996402



GREY  
996401



BLACK  
996400

# TAMIGI LADY

S - M - L - XL



15 pcs



195 g/m<sup>2</sup> + 180 g/m<sup>2</sup>



Elasticized fabric on cuffs



BLACK  
996410



Two pockets with zip



# RUSSIA

## MIĘKKA, NYLONOWA, WODOODPORNĄ KURTKA

- Warstwa zewnętrzna - 100% poliester, 300T
- Podszewka poliesterowa
- Miękkie wypełnienie z poliestru
- Odczepiany kaptur z podszewką i ukrytym zamkiem
- Dwie kieszenie na zamki oraz wewnętrzna kieszeń na zamek
- Elastyczny materiał mankietów i dołu



# RUSSIA MAN



NAVY 993660



BLACK 993661



BLUE 993662



GREY 993663

S - M - L - XL - XXL - 3XL



10 pcs



60 g/m<sup>2</sup> + 160 g/m<sup>2</sup>



# RUSSIA LADY

S - M - L - XL - XXL



10 pcs



60 g/m<sup>2</sup> + 160 g/m<sup>2</sup>



NAVY 993670



BLACK 993671



Two pockets with zip,  
elasticized fabric at the bottom





3 LAYERS

WATERPROOF

STRETCH

### KURTKA WODOODPORNĄ

- Zewnętrzna powłoka 90% poliester - 10% spandex z membraną TPU 4000mm, oddychalność 1000
- Poliestrowa podszywka 380 T
- Ocieplenie poliestrowe (efekt piór)
- Dwuwarstwowy kaptur
- Dwie duże kieszenie na zamek wodoodporny
- Wewnętrzna kieszeń na portfel
- Elastyczny ściągacz na mankietach
- Troczek na dole kurtki

S - M - L - XL - XXL - 3XL



10 pcs



200 g/m<sup>2</sup> + 180 g/m<sup>2</sup>

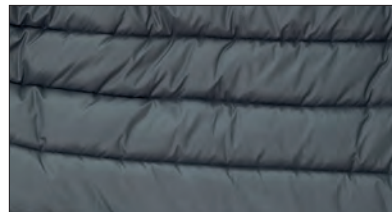

Soft polyester padding (goose effect)



# WIEN



NAVY 992180



ARMY GREEN 992182



BLACK 992181



# COLONIA

## **BŁYSZCZĄCA, KURTKA Z NYLONU**

- Materiał wodoodporny
- Materiał zewnętrzny: nylon
- Wypełnienie: poliester
- Wyściełany kaptur z wykończeniem elastyczny materiał
- Dwie kieszenie boczne zapinane na zamek
- Kieszeń wewnętrzna na portfel
- Mankiety i dół z elastycznej tkaniny



Soft polyester padding (goose effect)

# COLONIA MAN



Yellow / Red / Black Zipper,  
two zipped pockets

S - M - L - XL - XXL - 3XL

 10 pcs  200 g/m<sup>2</sup> + 180 g/m<sup>2</sup>



NAVY 991710



GREEN 991712



DARK RED 991713



BLACK 991711



NUT BROWN 991714



BLUE 991715

# COLONIA LADY

S - M - L - XL - XXL  10 pcs

 200 g/m<sup>2</sup> + 180 g/m<sup>2</sup>



BLACK 993871



NAVY 993870



## BŁYSZCZĄCA, KURTKA Z NYLONU

- Materiał wodoodporny
- Podszewka i wypełnienie poliestrowe
- Ocieplany kaptur ze ściągaczem
- Dwie kieszenie boczne zamykane na zamek
- Jedna wewnętrzna kieszeń na portfel
- Ściągacze przy rękawach i na dole kurtki

S - M - L - XL - XXL - 3XL

3XL niedostępne w kolorach GREEN

XS i 4XL tylko NAVY



10 pcs



195 g/m<sup>2</sup> + 180 g/m<sup>2</sup>



Ribbed cuffs and band at waist

# OTTAWA



Yellow / Red / Black Zipper,  
two zipped pockets



NAVY 991240



DARK GREY 991241



ARMY GREEN 991242



BLACK 991243



GREEN 991244



GREY 991245



POLAR FLEECE LINING

WATER RESISTANCE



### KURTKA Z MATERIAŁU WODOODPORNEGO I ODDYCHAJĄCEGO Z PODSZEWKĄ POLAROWĄ

- Skład: poliamid/nylon
- Wewnątrz rękawów podszewka poliestrowa
- Zakryty, wodoodporny, długi zamek
- Dwie kieszenie boczne z zamkami
- Kieszeń wewnętrzna
- Ściągacze przy rękawach i na dole kurtki

S - M - L - XL - XXL - 3XL  
4XL tylko NAVY i BLUE  
XS tylko NAVY



15 pcs



220 g/m<sup>2</sup> + 180 g/m<sup>2</sup> + 100 g/m<sup>2</sup>  
body sleeve



Polar fleece inside collar

# PORTLAND



NAVY 991780



DARK GREY 991782



BLUE 991785  
details RED/WHITE



ROYAL 991784



ARMY GREEN 991783



BLACK 991781

**WATER RESISTANCE**

**PROFESSIONAL**



# IRELAND

## KURTKA Z POLIESTRU RIPSTOP

- Materiał odporny na wodę i rozdarcie
- Ramiona, górna część pleców, wewnętrzna kieszeń na ramieniu, biodra i klatka piersiowa wyprodukowane z rozciągliwej i wodoodpornej tkaniny, z TPU membraną (wodoodporność 4000 m/H<sub>2</sub>O, przepuszczalność powietrza 1000 g/M<sup>2</sup>/24h)
- Poliesterowa podszewka
- Poliesterowe wypełnienie
- Odpinany kaptur Ripstop
- Taśmy odblaskowe z przodu na ramionach i plecach
- Jedna kieszeń na piersi zapinana na odblaskowy zamek
- Dwie klejone kieszenie na suwak
- Wewnętrzna kieszeń na portfel na zamek
- Zamek wewnętrzny ułatwiający dostęp pod zdobienie na plecach i lewej piersi



Detachable sleeves

S - M - L - XL - XXL - 3XL  
4XL tylko NAVY i BLACK

10 pcs 280 g/m<sup>2</sup> + 180 g/m<sup>2</sup>



GREY 994842



ROYAL 994845



GREEN 994843



BLACK 994841



Pocket with reflective zip on the arm and double pen holder



Internal zippered wallet pocket



Internal zip on the bottom for customization on the back



RED 994844



NAVY 994840



Reflective profiles on the back, removable Ripstop hood



POLAR FLEECE LINING

WATER RESISTANCE

### KURTKA WODOODPORNĄ Z ODPINANymi RĘKAWAMI

- Materiał typu ripstop
- Podszewka i wypełnienie poliestrowe
- Podszycie polarowe na plecach oraz wewnątrz kołnierza
- Wstawki z oddychającego materiału pod pachami
- Odblaskowe elementy z przodu i z tyłu kurtki
- Chowany kaptur
- Kieszka na piersi z wyciąganym imiennikiem
- Dwie kieszenie boczne
- Wewnętrzna kieszka na portfel
- Materiał wzmacniający na ramionach
- Elastyczne mankiety zapinane na rzep
- Rozcięcia po bokach regulowane zamkiem

S - M - L - XL - XXL - 3XL  
4XL tylko NAVY



10 pcs



195 g/m<sup>2</sup> + 180 g/m<sup>2</sup>



Reflective band on back

# MONACO



Polar fleece lining and breathable lining



GREY 987692



ORANGE FLUO 987697-C



ROYAL 987695



Detachable sleeves



BLACK 987691-C



DARK RED 987693



NAVY 987690



**WORK**

**WATER RESISTANCE**



Pull-out hood in ripstop



Detachable sleeves

# AMSTERDAM

## NYLONOWA KURTKA Z MATERIAŁU TYPU RIPSTOP

- Poliesterowe wypełnienie
- Poliesterowa podszewka
- Odpinane rękawy
- Chowany kaptur z tkaniny ripstop
- Odblaskowe detale
- Jedna kieszeń na zamek na piersi
- Dwie kieszenie boczne na zamek
- Wewnętrzna kieszeń na portfel
- Elastyczne mankiety zapinane na rzep
- Ściągacz na dole
- Wewnętrzny zamek umożliwiający haftowanie na plecach i z przodu

S - M - L - XL - XXL - 3XL



10 pcs



195 g/m<sup>2</sup> + 180 g/m<sup>2</sup>



NAVY 992401



GREY 992402



BLACK 992403

POLAR FLEECE LINING

WATER RESISTANCE



Fold-away badge-pocket



Detachable sleeves

# MONTECARLO

## KURTKA WODOODPORNĄ Z ODPINANYMI RĘKAWAMI

- Materiał typu ripstop odporny na rozdarcia
- Podszewka polarowa, wypełnienie poliestrowe
- Chowany kaptur
- Dwie kieszenie boczne zamykane na zamki, kieszeń na piersi zapinana na rzep z wyciąganym imiennikiem
- Dwie wewnętrzne kieszenie
- Elastyczne mankiety zapinane na rzep
- Rozcięcia po bokach regulowane zamkiem
- Odblaskowe elementy na kołnierzu, kieszeniach oraz mankietach

XS - S - M - L - XL - XXL - 3XL - 4XL



10 pcs



195 g/m<sup>2</sup> + 180 g/m<sup>2</sup>



BLACK 987502



GREY 989741



BROWN 989740



NAVY 987346

WATER RESISTANCE



Fold-away badge-pocket



Detachable sleeves

# AMERICA

## KURTKA Z MATERIAŁU WODOODPORNEGO, POLIESTER PONGEE Z POWŁOKĄ PVC

- Podszewka oraz wypełnienie poliestrowe
- Odpinane rękawy
- Chowany kaptur
- Elementy odblaskowe z przodu kurtki
- Kieszon na piersi z imiennikiem
- Dwie podwójne kieszenie z klapami i zapięciem na rzep
- Dwie kieszenie zamykane na zamek
- Elastyczne mankiety zapinane na rzep
- Jedna kieszeń wewnętrzna
- Elastyczny troczek na dole kurtki

S - M - L - XL - XXL - 3XL  
XS i 4XL tylko NAVY



10 pcs



195 g/m<sup>2</sup> + 180 g/m<sup>2</sup>



RED 987702



NAVY 987700



ROYAL 987701



BLACK 987704



GREEN 987706-C



GREY 987703



**WATER RESISTANCE**



Internal wallet pocket



Detachable sleeves

# LINZ

## KURTKA Z POLIESTRU PONGEE

- Wodoodporna powłoka pcv
- Poliestrowa podszewka
- Poliestrowe wypełnienie
- Odpinane rękawy
- Klejony zamek
- Kieszonka na zamek na piersi
- Dwie duże kieszenie na zamek
- Wewnętrzna kieszeń na portfel
- Regulowane mankiety na rzep

S - M - L - XL - XXL - 3XL

 10 pcs  195 g/m<sup>2</sup> + 180 g/m<sup>2</sup>



BLACK 995401



NAVY 995400



Two large zip pockets,  
cuff with adjustable elastic with velcro





**KURTKA Z MATERIAŁU TYPU  
POLIESTER PONGEE, WODOODPORNĄ**

- Podszewka oraz wypełnienie poliestrowe
- Odpinane rękawy
- Kołnierz podszyty polarem
- Taśma przy suwaku z włoską flagą
- Patki na ramionach
- Kieszonka na piersi z imiennikiem
- Mankiety zapinane na rzep, ściągacz na dole kurtki

S - M - L - XL - XXL - 3XL  
XS i 4XL tylko NAVY



10 pcs



195 g/m<sup>2</sup> + 180 g/m<sup>2</sup>

**WATER RESISTANCE**

# NEW FINLAND



Detachable sleeves



ROYAL 988742



NAVY 988740 - C



GREY 988748



BLACK 988743-C



RED 988744

LOGISTIC



# ALABAMA

## KURTKA POLIESTROWO - BAWELNIANA

- 80% poliester - 20% bawełna
- Poliesterowa podszewka i wypełnienie
- Odczepiane rękawy
- Kieszeń na piersi z miejscem na długopis
- Dwie podwójne kieszenie z klapami na rzep
- Dwie kieszenie na zamki oraz wewnętrzna kieszeń na zamek
- Elastyczne mankiety
- Uchwyt na klucze w jednej z kieszeni



Two double pockets,  
key ring hood



Elastic cuffs

S - M - L - XL - XXL - 3XL  
XS - 4XL tylko NAVY, BLACK, GREY

 10 pcs  195 g/m<sup>2</sup> + 180 g/m<sup>2</sup>



Detachable sleeves



GREY 993251



NAVY 993250



BLACK 993252



GREEN 993253



RED 993254



ROYAL 993255



WHITE 993256



Fold-away badge-pocket



Detachable sleeves

# NEW SCOTLAND

## KURTKA Z ODPINANYMI RĘKAWAMI, MATERIAŁ ODDYCHAJĄCY

- Skład: 65% poliester, 35% bawełny
- Podszewka oraz wypełnienie poliestrowe
- Elementy odbłaskowe z przodu kurtki
- Kieszonka na piersi z imiennikiem
- Dwie podwójne kieszenie z klapami
- Dwie kieszenie na zamek
- Dwie kieszenie wewnętrzne
- Elastyczne mankiety zapinane na rzep

S - M - L - XL - XXL - 3XL  
XS i 4XL tylko NAVY

 10 pcs  195 g/m<sup>2</sup> + 180 g/m<sup>2</sup>



BLACK 987519-C



NAVY 987518-C





# KOREA

## BŁYSZCZĄCA KURTKA Z NYLONU

- Materiał wodoodporny
- Podszewka oraz wypełnienie poliestrowe
- Dwie kieszenie boczne zamykane na zamek
- Wewnętrzna kieszeń na portfel
- Elastyczna lamówka przy rękawach

S - M - L - XL - XXL - 3XL



10 pcs



60 g/m<sup>2</sup> + 180 g/m<sup>2</sup>



NAVY 990480



BLACK 990483

## KURTKA NYLONOWA

- Poliestrowa podszywka i wypełnienie
- Odczepiane rękawy
- Kieszonka na piersi zamykana na zamek
- Dwie przednie kieszenie na zamek
- Dwie podwójne kieszenie zamykane na rzep
- Jedna wewnętrzna kieszeń na portfel
- Kółko na klucze w jednej z kieszeni
- Elastyczny materiał i mankiety

S - M - L - XL - XXL - 3XL  
XS i 4XL tylko NAVY

 10 pcs  60 g/m<sup>2</sup> + 180 g/m<sup>2</sup>



Detachable sleeves



LOGISTIC

# VARSAVIA



Two double pockets  
with flap and velcro closure



Inner wallet pocket



NAVY 993410



ROYAL 993413



GREY 993412



BLACK 993411



**WATER RESISTANCE**

**STRETCH**

**4 STRETCH**

**WATERPROOF JACKET IN STRETCH FABRIC HORIZONTALLY AND VERTICALLY FOR MAXIMUM COMFORT**

- 90% polyester - 10% elastane
- Water resistant 8000 mm/H2O
- Polyester padding
- Polyester lining
- Front and rear reflective prints on the side
- Fluorescent yellow trim on the front shoulders and on the back
- Removable hood with zip
- Zip with tape
- One chest pocket with zip
- Two external pockets with zip
- One interior wallet pocket with zip
- Chin protection fabric with 4STRETCH logo
- Elastic fabric on the wrists
- Drawstring at the bottom

S - M - L - XL - XXL - 3XL



15 pcs



250 g/m<sup>2</sup> + 180 g/m<sup>2</sup>



Fluorescent yellow trim on the back

# APRICA HEAVY



NAVY  
994772



BLACK  
994770



GREY  
994771

A man with dark, wavy hair and a light beard is wearing a dark green, non-padded jacket. The jacket has a high collar, a full-length zipper, and a small zippered pocket on the left chest. He is looking directly at the camera with a neutral expression. The background is a blurred, greyish wall.

# **JACKETS NOT PADDED**





**JACKETS  
NOT PADDED**

WATERPROOF

STRETCH

# LONDON

## KURTKA Z WODOODPORNEGO, ELASTYCZNEGO MATERIAŁU

- 94% poliester – 6% spandex z TPU membraną
- Wodoodporność 4000 mm/H<sub>2</sub>O
- Przepuszczalność powietrza 1000 g/M<sup>2</sup>/24h
- Bez wypełnienia
- Wodoodporne zamki wycinane laserowo
- Regulowany kaptur ze sznurkiem
- Dwie kieszenie z ukrytym zamkiem
- Wewnętrzna kieszeń na portfel na zamek
- Elastyczne mankiety i dół

S - M - L - XL - XXL - 3XL

 15 pcs  300 g/m<sup>2</sup>





NAVY 994920



RED 994924



Cuffs and bottom in stretch fabric



BEIGE 994923



ARMY GREEN 994922



Inside wallet-pocket



GREY 994925



BLACK 994921



Adjustable hood with drawstring



**WATER RESISTANCE**

# UTAH

## KURTKA Z NYLONU 20D

- Bez podszewki
- Podszyty kaptur ze sznurkiem
- Dwie kieszenie na zamek
- Wewnętrzna kieszeń na portfel
- Dżersejowa podszewka z zamkiem utat wiającym zdobienie
- Ściągacze na mankietach i na dole kurtki



Jersey lining,  
inner wallet pocket



# UTAH MAN

S - M - L - XL - XXL - 3XL

 20 pcs  65 g/m<sup>2</sup>



NAVY 992010



GREY 992011



ARMY GREEN 992013



BLACK 992012



Lined hood with drawstring,  
ribbed cuffs and band at waist

# UTAH LADY

S - M - L - XL - XXL

 20 pcs  65 g/m<sup>2</sup>



BLACK 993891



NAVY 993890





WATER RESISTANCE

# MADEIRA

## WODOODPORNĄ, WIATRÓWKA

- Materiał oddychający:  
100% nylon 20D, błyszczący
- Podszewka siateczkowa z zamkiem  
ułatwiającym dostęp przy zdobieniu
- Dwie kieszenie boczne zamykane na  
zamek
- Dodatkowa kieszeń wewnątrz kurtki
- Elastyczna lamówka na mankietach  
i u dołu kurtki



Hood with drawstring



Mesh lining

# MADEIRA LADY



Elasticized fabric at cuffs

S - M - L - XL - XXL



20 pcs



65 g/m²



NAVY 991280



LIGHT GREY 991287



DARK GREY 991286

# MADEIRA MAN



S - M - L - XL - XXL - 3XL

3XL niedostępne w kolorze ARMY GREEN, RED



20 pcs



65 g/m²



BLACK 991173



LIGHT GREY 991171



NAVY 991170



ARMY GREEN 991176



RED 991174





### KURTKA Z MATERIAŁU SCUBA - 360 G

- 92% poliester - 8% elastan
- Bez ocieplenia
- Kaptur z troczkami
- Kontrastowa taśma w kołnierzu
- Kieszzenie zamykane na zamki

XS - S - M - L - XL - XXL - 3XL

15 pcs 360 g/m<sup>2</sup>



Contrasting collar tape

# GROENLAND



YKK zippers



BLACK 993262



NAVY 993260



DARK GREY 993261





WATER RESISTANCE

### KURTKA W 100% Z POLIAMIDU

- Nie ocieplona
- Podszewka z siateczki
- Zamek w podszewce umożliwiającym wykonanie zdobienia
- Dwie kieszenie z ukrytymi zamkami
- Wewnętrzna kieszeń na portfel
- Prążkowane mankiety i pas w talii



Mesh lining with zipper for easy embroidery

# ANVERSA

**XS** - S - M - L - XL - XXL - 3XL  
4XL tylko NAVY i BLUE

 20 pcs  100 g/m<sup>2</sup>



BLUE 993005  
details RED/WHITE



RED 993006



ARMY GREEN 993002



BLACK 993001



DARK GREY 993003



NAVY 993000



ROYAL 993004

WATER RESISTANCE

# GRADO BOY

**NYLONOWA KURTKA Z MATERIAŁU RIPSTOP;  
WODOODPORNĄ I ODPORNĄ NA ROZDARCIA**

M - L - XL - XXL  
5/6 7/8 9/11 12/13

 30 pcs

 60 g/m<sup>2</sup>

- Nie ocieplona
- Bez podszewki
- **Klejone zamki YKK**
- **No label**
- Odpinany kaptur z materiału odpornego na rozdarcia
- Oddychający materiał kołnierza i pod pachami
- Wewnętrzna taśma wzmacniająca w kołnierzu
- Wieszak w kolorze żółtym odblaskowym
- Dwie kryte kieszenie na zamek
- Mankiety i dół z elastycznego materiału



Ripstop nylon



YKK taped zippers



Removable Ripstop hood



Internal neck reinforcement tape and fluo yellow hanger eyelet



LIGHT BLUE 994232



NAVY 994230



YELLOW FLUO 994231

# GRADO MAN

S - M - L - XL - XXL - 3XL

 30 pcs  60 g/m<sup>2</sup>



NAVY 994210



LIGHT BLUE 994212



RED 994213



YELLOW FLUO 994214



BLACK 994211



GREEN FLUO 994215



Cuffs and bottom in elastic fabric

# GRADO LADY

S - M - L - XL - XXL

 30 pcs  60 g/m<sup>2</sup>



NAVY 994220



LIGHT BLUE 994222



RED 994225



YELLOW FLUO 994223



BLACK 994221



GREEN FLUO 994224



FUCSIA FLUO 994226



WATERPROOF

STRETCH

4 STRETCH

# APRICA

## WODOODPORNĄ KURTKA Z ELASTYCZNEGO MATERIAŁU W PIONIE I W POZIOMIE DLA MAKSYMALNEGO KOMFORTU

- 90% poliester – 10% spandex
- Wodoodporność 8000mm/H2O
- No label
- Odblaskowe nadruki po bokach z przodu i z tyłu
- Lamówka w kolorze neonowym żółtym na ramionach z przodu i z tyłu
- Odpinany kaptur
- Klejony zamek
- Kieszka na piersi na zamek
- Dwie kieszenie na zamek
- Ochrona podbródka z materiału z logo 4STRETCH
- Elastyczne mankiety
- Elastyczne wykończenie dołu kurtki



Fluo yellow piping on the back



Chin protection fabric with 4STRETCH logo

# APRICA LIGHT

S - M - L - XL - XXL - 3XL



40 pcs



140 g/m²



NAVY 994551



GREY 994552



BLACK 994550

# APRICA MEDIUM

S - M - L - XL - XXL - 3XL



40 pcs



260 g/m²



NAVY 994561



Rear reflective prints  
on the side



GREY 994562



BLACK 994560



Removable hood with zip



WORK

STRETCH

### ELASTYCZNA KURTKA Z WIELOMA KIESZENIAMI

- 98% bawełna – 2% elastan
- Bez podszewki
- Odpinane rękawy
- Mankiety regulowane przez dwa guziki
- Odblaskowe nadruki na ramionach
- Klejone szwy
- Kieszon na piersi na zamek z potrójnym uchwytem na długopisy
- Jedną kieszon na rękawie na zamek
- Dwie kieszenie na zamek
- Wewnętrzna taśma wzmacniająca w kołnierzu



Detachable sleeves



Reflective prints on the shoulders

# SIRIA

S - M - L - XL - XXL - 3XL



20 pcs



250 g/m<sup>2</sup>



NAVY 994250



GREY 994252



BLACK 994251



# **PADDED WAISTCOATS**



# OSLO

## BEZRĘKAWNIK Z MATERIAŁU KOMPOZYTOWEGO

- Korpus 100% poliester 300T z miękkim poliestrowym wypełnieniem
- Ramiona i boki dwuwarstwowy softshell z polarową podszewką
- Dwie kieszenie na zamki
- Elastyczny materiał mankietów i na dole kamizelki



Sides in softshell



# OSLO MAN



NAVY/BLACK 994140



BLACK 994141



ROYAL/BLACK 994142



GREY/BLACK 994143



S - M - L - XL - XXL - 3XL

 195 g/m<sup>2</sup> + 180 g/m<sup>2</sup>



 20 pcs



# OSLO LADY



Elasticized fabric at the armholes

S - M - L - XL  195 g/m<sup>2</sup> + 180 g/m<sup>2</sup>  20 pcs



BLACK 994150



Two pockets with zip

WATER RESISTANCE



# GALLES

## MIĘKKA, NYLONOWA WODOODPORNĄ KAMIZELKA

- Warstwa zewnętrzna - 100% poliestr, 300T
- Poliesterowa podszywka
- Miękkie poliestrowe wypełnienie
- Elastyczny materiał dołu oraz otworów na ręce
- Dwie kieszenie na zamki oraz jedna wewnętrzna kieszeń



Two pockets with zip, vertical stitching on the sides



# GALLES MAN

S - M - L - XL - XXL - 3XL



15 pcs



60 g/m<sup>2</sup> + 160 g/m<sup>2</sup>



NAVY 993640



BLACK 993641



BLUE 993642



GREY 993643

# GALLES LADY

S - M - L - XL  
XXL tylko NAVY



15 pcs



60 g/m<sup>2</sup> + 160 g/m<sup>2</sup>



NAVY 993650



BLACK 993651



BLUE 993652



GREY 993653



Elasticized fabric at the armholes and at the bottom



WATER RESISTANCE

# WORMS

## BEZRĘKAWNIK Z NYLONU, TKANINA TYPU OUTSHELL, MATERIAŁ WODOODPORNY I ODDYCHAJĄCY

- Podszewka oraz wypełnienie poliestrowe
- Dwie kieszenie boczne zapinane na zamek
- Kieszeń wewnętrzna na portfel
- Elastyczne wykończenie otworów na ręce i dołu bezrękawnika



Inner wallet pocket



Elasticized fabric in armhole

# WORMS MAN



BLACK 991722



GREEN 991725



GREY 991721



NAVY 991720



BLUE 991724



DARK RED 991723

S - M - L - XL - XXL - 3XL



15 pcs



60 g/m<sup>2</sup> + 160 g/m<sup>2</sup>



Two zipped pockets

# WORMS LADY

S - M - L - XL



15 pcs



60 g/m<sup>2</sup> + 160 g/m<sup>2</sup>



NAVY 993880





**BEZRĘKAWNIK Z MATERIAŁU  
KOMPOZYTOWEGO,  
WODOODPORNĄ I  
ODDYCHAJĄCĄ**

- Korpus: nylon 20D wodoodporny z podszewką z poliestru 300T
- Wypełnienie z lekkiego poliestru (efekt piór)
- Boki: softshell 3-warstwowy z membraną TPU
- Wodoodporność 3000 mm/H<sub>2</sub>O
- Oddychalność 1000 g/M<sup>2</sup>/24h
- Zamki z kontrastowymi detalami
- Dwie kieszenie na zamek
- Ściągacz u dołu kurtki



Elasticized fabric in the armholes,  
softshell sides 3 layers with  
membrana TPU

# NANTES MAN

S - M - L - XL - XXL - 3XL  
XS i 4XL tylko NAVY



35 g/m<sup>2</sup> + 200 g/m<sup>2</sup>



15 pcs



NAVY 992700



BLACK 992701



GREY 992702

# LADY

S - M - L - XL - XXL



15 pcs



35 g/m<sup>2</sup> + 200 g/m<sup>2</sup>



BLACK 992710

**BŁYSZCZĄCY BEZRĘKAWNIK  
Z NYLONU, MATERIAŁ  
WODOODPORNY**

- Podszewka oraz wypełnienie poliestrowe
- Dwie kieszenie boczne zamykane na zamek
- Kieszeń wewnętrzna na portfel

M - L - XL - XXL - 3XL  
S tylko NAVY i BLACK  
XS tylko NAVY

 15 pcs  60 g/m<sup>2</sup> + 180 g/m<sup>2</sup>



Inner wallet pocket

WATER RESISTANCE



# NEW SHANGHAI



Two zipped pockets



NAVY 990410



CAMOUFLAGE  
BLUE 990468



ROYAL 990460



CAMOUFLAGE  
GREEN 990419



DARK RED 990464



GREEN 990466



CAMOUFLAGE  
GREY 990469



BLACK 990411

WATER RESISTANCE



# VIETNAM

## BŁYSZCZĄCY BEZRĘKAWNIK Z NYLONU, MATERIAŁ WODOODPORNY

- Podszewka oraz wypełnienie z poliestru
- Wykończenie zamków w kontrastowym kolorze
- Kieszon na piersi oraz dwie kieszenie boczne na zamek
- Wewnętrzna kieszeń na portfel

S - M - L - XL - XXL - 3XL  
4XL tylko NAVY



15 pcs



60 g/m<sup>2</sup> + 180 g/m<sup>2</sup>



NAVY 991760



BLACK 991761



DARK GREY 991762



ARMY GREEN 991763



RED 991764





LOGISTIC



Two double pockets  
with flap and velcro closure



Inner wallet pocket

# BIRMINGHAM

## ELEGANCKA, NYLONOWA KAMIZELKA

- Poliesterowa podszewka i wypełnienie
- Dwie kieszenie z przodu na zamek oraz kieszeń na piersi na zamek
- Dwie podwójne kieszenie z klapami i zamykaniem na rzep
- Wewnętrzna kieszeń
- Uchwyt na klucze w jednej z kieszeni

S - M - L - XL - XXL - 3XL  
XS i 4XL tylko NAVY



15 pcs



60 g/m<sup>2</sup> + 180 g/m<sup>2</sup>



NAVY 993400



ROYAL 993403



BLACK 993401



GREY 993402



POLAR FLEECE LINING

WATER RESISTANCE



Polar fleece inside collar



Inner wallet pocket with velcro closure, polar fleece lining

# NORWICH

## BEZRĘKAWNIK Z NYLONU, WODOODPORNY MATERIAŁ ODPORNY NA ROZDARCIA

- Bezrękawnik podszyty polarem
- Długi, wodoodporny zamek
- Dwie kieszenie boczne oraz kieszeń na piersi z zamkami
- Jedna kieszeń wewnętrzna
- Elastyczny troczek na dole bezrękawnika

S - M - L - XL - XXL - 3XL  
4XL tylko NAVY



20 pcs



195 g/m<sup>2</sup> + 180 g/m<sup>2</sup>



ROYAL 991570



BLACK 991571



GREY 991572



NAVY 991573



RED 991574

## KAMIZELKA Z PVC POWLEKANEGO POLIESTREM

- Podszewka polarowa
- Zamki wodoodporne
- Kieszonka na klatce piersiowej na zamek
- Dwie duże kieszenie
- Wewnętrzna kieszonka na portfel
- Troczek na dole kurtki

S - M - L - XL - XXL - 3XL



20 pcs



195 g/m<sup>2</sup> + 180 g/m<sup>2</sup>



One chest pocket with zip



Inner wallet pocket

Polar fleece lining



POLAR FLEECE LINING

WATER RESISTANCE

# BILBAO



NAVY 992100



RED 992103



LIGHT GREY 992102



BLACK 992101

!!! SPECIAL PRICE !!!

POLAR FLEECE LINING

WATER RESISTANCE

UNTIL STOCK LAST



# PORTUGAL

## BEZRĘKAWNIK Z MATERIAŁU WODOODPORNEGO, POLIESTER PONGEE Z POWŁOKĄ PVC

- Podszewka polarowa
- Kieszon na piersi oraz dwie kieszenie boczne zamykane na zamek
- Kieszon wewnętrzna na portfel
- Troczek na dole bezrękawnika

S - M - L - XL - XXL - 3XL  
XS i 4XL tylko NAVY

 15 pcs  200 g/m<sup>2</sup>



Inner wallet pocket with velcro



NAVY 987539



RED 987544



BLACK 987305



**WATER RESISTANCE**



Reflective details



Internal zip on the bottom for customize on the back



Inner wallet pocket

# ROTTERDAM

## KAMIZELKA Z POLIESTRU RIPSTOP, MATERIAL ODPORNY NA WODĘ I ROZDARCIE

- Ramiona, górna część pleców, boki i kieszeń na piersi zrobiona z tkaniny o składzie: 94% poliester 6% elastan wodoodporny i rozciągliwy, z TPU membraną
- Wodoodporność 4000 mm/H<sub>2</sub>O
- Przepuszczalność powietrza 1000 g/M<sup>2</sup>/24h
- Poliesterowe wypełnienie
- Poliesterowa podszewka
- Odblaskowa lamówka z przodu, na ramionach i z tyłu
- Jedna kieszeń na piersi z odblaskowym zamkiem
- Dwie kieszenie z zamkami wodoodpornymi
- Wewnętrzna kieszeń na portfel na zamek
- Wewnętrzny zamek, umożliwiający zdobienie na plecach i na klatce piersiowej

S - M - L - XL - XXL - 3XL  
4XL tylko NAVY



15 pcs



280 g/m<sup>2</sup> + 180 g/m<sup>2</sup>



ROYAL 994855



BLACK 994851



RED 994854



NAVY 994850



GREEN 994853



GREY 994852



**WORK**

**WATER RESISTANCE**



Elasticized arm-holes



Inner wallet pocket

# DRESDA

## BEZRĘKAWNIK Z NYLONU RIPSTOP ODPORNEGO NA ROZDARCIA

- Poliesterowe wypełnienie
- Poliesterowa podszewka
- Chowany kaptur z tkaniny ripstop
- Odblaskowe detale
- Jedna kieszeń na zamek na piersi
- Dwie kieszenie na zamek
- Wewnętrzna kieszeń na portfel
- Otwory na ręce z elastycznym materiałem wewnątrz
- Ściągacz na dole
- Wewnętrzny zamek umożliwiający haftowanie na plecach i z przodu

S - M - L - XL - XXL - 3XL



15 pcs



195 g/m<sup>2</sup> + 180 g/m<sup>2</sup>



NAVY 992510



GREY 992511



BLACK 992512

**WATER RESISTANCE**



Polyester padding and lining



Elasticized arm-holes



Two big pocket with zip

# AMBURGO

## KAMIZELKA Z MATERIAŁU POLIESTER PONGEE

- Powlekana PVC
- Poliesterowe wypełnienie
- Poliesterowa podszywka
- Wodoodporne zamki
- Kieszonka na zamek na klatce piersiowej
- Dwie duże kieszenie na zamek
- Elastyczne wykończenie otworów na ręce

S - M - L - XL - XXL - 3XL



15 pcs



195 g/m<sup>2</sup> + 180 g/m<sup>2</sup>



NAVY 991940



GREY 991942



BLACK 991941

WATER RESISTANCE



Reflective thin band



Elasticized arm-holes



Inner wallet pocket with velcro closure

# HOLLAND

## BEZRĘKAWNIK Z MATERIAŁU WODOODPORNEGO, POLIĘSTER PONGEE Z POWŁOKĄ PVC

- Podszewka oraz wypełnienie poliestrowe
- Odblaskowe elementy z przodu bezrękawnika
- Kieszka na piersi z imiennikiem
- Dwie podwójne kieszenie zapinane na rzep
- Dwie podwójne kieszenie zapinane na zamek
- Bezrękawnik z błyszczącego nylonu
- Wewnętrzna kieszka na portfel
- Elastyczne wykończenie otworów na ręce
- Troczek na dole bezrękawnika

S - M - L - XL - XXL - 3XL

S niedostępne w kolorach GREEN, RED, ROYAL



15 pcs



195 g/m<sup>2</sup> + 180 g/m<sup>2</sup>



BLACK 987715



RED 987714



NAVY 987710-C



ROYAL 987713



GREEN 987716



GREY 987712-C





**KAMIZELKA  
80% POLIESTER - 20% BAWELNA**

- Poliesterowe wypełnienie
- Poliesterowa podszewka
- Wodoodporne zamki
- Kieszon na zamek na klatce piersiowej
- Dwie kieszenie na zamek
- Dwie podwójne kieszenie
- Wewnętrzna kieszeń na portfel
- Jeden haczyk na klucz
- Elastyczne wykończenie otworów na ręce

S - M - L - XL - XXL - 3XL - 4XL  
4XL niedostępne w kolorach RED, ROYAL, GREEN

 15 pcs  195 g/m<sup>2</sup> + 180 g/m<sup>2</sup>



One key ring hook

# SPAIN



Elasticized arm-holes



GREY 992111



ROYAL 992116



GREEN 992114



BLACK 992112



WHITE 992113



RED 992115



NAVY 992110



Elasticized arm-holes



Fold-away badge-pocket

# GREAT BRITAIN

**BEZRĘKAWNIK Z MATERIAŁU ODDYCHAJĄCEGO,  
MATERIAŁ: 80% POLIESTER, 20% BAWĘŁNY**

- Podszewka oraz wypełnienie poliestrowe
- Odblaskowe elementy
- Kieszon na piersi z imiennikiem
- Dwie kieszenie z klapkami zapinanymi na rzep
- Dwie kieszenie na zamek
- Dwie kieszenie wewnętrzne
- Elastyczne wykończenie otworów na ręce
- Taśma ściągająca po bokach bezrękawnika

S - M - L - XL - XXL - 3XL  
4XL tylko NAVY



15 pcs



195 g/m<sup>2</sup> + 180 g/m<sup>2</sup>



Reflective thin band



NAVY 987523



BLACK 987524



# **SUMMER WAISTCOATS**



WATER RESISTANCE

# FIUME BOY

## KAMIZELKA Z NYLONU RIPSTOP, MATERIAL ODPORNY NA WODĘ I ROZDARCIE

- Bez wypełnienia/ocieplenia
- Bez podszewki
- Zamek YKK
- Odpinany kaptur Ripstop
- Oddychający materiał kołnierza
- Wewnętrzna taśma wzmacniająca w kołnierzu
- Wieszak w kolorze odblaskowym
- Dwie kieszenie zapinane na zamek z odblaskowym nadrukiem
- Wstawka na plecach z oddychającego materiału wykończona odblaskową taśmą
- Elastyczny materiał na dole i pod pachami



YKK taped zippers



YELLOW FLUO  
994800

M - L - XL - XXL  
5/6 7/8 9/11 12/13

 40 pcs  60 g/m<sup>2</sup>

# FIUME LADY



Two pockets with zip

S - M - L - XL - XXL



40 pcs



60 g/m<sup>2</sup>



FUCSIA FLUO 994791



BLACK 994790



Reflective profile

# FIUME MAN

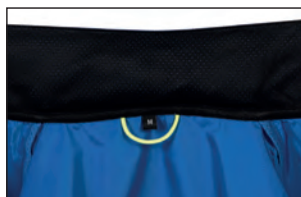

Internal neck reinforcement tape and fluorescent hanger hook



Breathable fabric covered on the back with reflective profile

S - M - L - XL - XXL - 3XL



40 pcs



60 g/m<sup>2</sup>



LIGHT BLUE 994782



NAVY 994781



YELLOW FLUO 994780



BLACK 994784



RED 994783



Elasticized fabric at the armholes and at the bottom



Inside collar with contrasting colored profiles



Inner wallet pocket

# MASSA

## BEZRĘKAWNIK ROBOCZY

- Materiał: 100% poliamid/nylon Taslon
- Wodoodporny i oddychający
- Ribbowanie na kołnierzu od wewnętrznej strony
- Podszewka z siateczki z zamkiem ułatwiającym dostęp przy zdobieniu
- Dwie kieszenie boczne oraz kieszeń na piersi zamykane na zamek
- Dodatkowa kieszeń wewnętrzna
- Ściągacz u dołu bezrękawnika

S - M - L - XL - XXL - 3XL  
4XL tylko NAVY



20 pcs



100 g/m<sup>2</sup>



BLACK 991383



GREY 991382



NAVY 991380



RED 991384



GREEN 991386



### BEZRĘKAWNIK ROBOCZY

- Materiał: poliester/bawełna
- Podszewka z siateczki do połowy pleców
- Kieszonka na piersi z chowanym imiennikiem
- Łącznie dziewięć kieszeni
- Elementy odblaskowe z przodu bezrękawnika.

S - M - L - XL - XXL - 3XL  
4XL tylko NAVY, BLACK i GREY

 30 pcs  190 g/m<sup>2</sup>



Fold-away badge-pocket

# NEW SAFARI

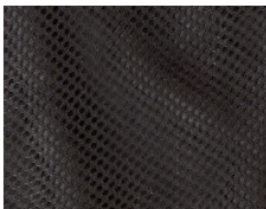

Mesh lining at the top,  
liftable for easy  
embroidery



CAMOUFLAGE  
GREY 987537



WHITE 993580



GREY 987533



NAVY 987530



GREEN 987534



ROYAL 987535



RED 987532



BEIGE 987531



BLACK 987536



WORK

STRETCH

### ELASTYCZNA KAMIZELKA Z WIELOMA KIESZENIAMI

- 98% bawełna – 2% elastan
- Bez podszewki
- Odblaskowe nadruki na ramionach
- Uchwyt na identyfikator lub uchwyt na klucze
- Kieszka na piersi na zamek z potrójnym uchwytem na długopisy
- Dwie kieszenie z materiału nylon 400D odpornego na rozdzarcia; zamykane na zatrzaski

S - M - L - XL - XXL - 3XL  
4XL tylko GREY

 30 pcs  250 g/m<sup>2</sup>



Badge holder removable

# KENIA



NAVY 994260



GREY 994262



BLACK 994261







### KAMIZELKA Z WIELOMA KIESZENIAMI

- 80% poliester 20% bawełna
- Uchwyt na klucze oraz na plakietkę
- Kieszon zapinana na rzep
- Kieszon na piersi zapinana na zamek
- Dwie kieszenie na zamek z 4 mniejszymi kieszonkami na rzep

S - M - L - XL - XXL - 3XL  
4XL tylko NAVY

 30 pcs  190 g/m<sup>2</sup>



Two double pockets with zip,  
with two applied pockets

# SUDAN



NAVY 992370



GREY 992371



ROYAL 992373



BLACK 992372



# KNITTED FLEECE



**KNITTED FLEECE**



## NEW QUEBEC

### BLUZA DZIANINOWA Z KAPTUREM Z WSTAWKAMI Z ELASTYCZNEJ TKANINY

- 100% poliester
- Podszewka z perforowanej tkaniny z przodu i na kapturze
- Kaptur ze sznurkiem ściągającym
- Kontrastowa - wewnętrzna taśma wzmacniająca w kołnierzu z wieszakiem
- Wstawki z elastycznego materiału na biodrach i pod pachami
- Długi zamek
- Zamek YKK
- Jedna kieszeń kangurka z rozciągliwym ściągaczem
- Jedna kieszeń na ramieniu zapinana na zamek
- Elastyczne, ribowane mankiety i dół bluzy

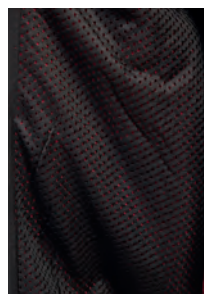

Perforated fabric lining



YKK taped zippers

# NEW QUEBEC MAN

S - M - L - XL - XXL - 3XL



20 pcs



300 g/m<sup>2</sup>



BLUE 994730



RED 994731



AVIO 994733



Drawstring hood with stretch



ROYAL 994734



YELLOW FLUO 994737



LIGHT GREY 994732



BLACK 994735

# NEW QUEBEC LADY

S - M - L - XL



20 pcs



300 g/m<sup>2</sup>



BLACK 994742



PINK 994740



LIGHT GREY 994741



Elastic ribbed cuffs and hem



# MONVISO

## DZIANINOWY POLAR Z WKŁADKAMI Z ELASTYCZNEGO MATERIAŁU

- 100% poliestrowa tkanina w wewnętrznym podszyściem
- Wstawki z elastycznego materiału na biodrach i pod pachami
- Długi zamek
- Raglanowe rękawy
- Klejone zamki YKK
- Kieszonka na piersi na zamek
- Kieszonka na ramieniu na zamek
- Dwie kieszenie na zamek
- Wewnętrzna taśma wzmacniająca kołnierz w kontrastowym kolorze
- Mankiety i dół z elastycznego materiału

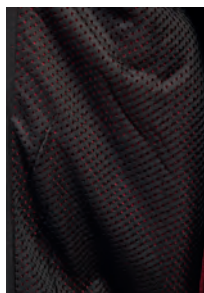

Perforated fabric lining



YKK taped zippers

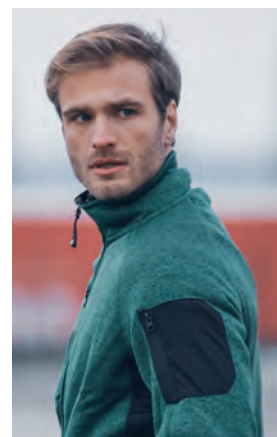

Arm pocket with zip

# MONVISO MAN



ROYAL 994416



GREEN 994417



AVIO 994418

S - M - L - XL - XXL - 3XL

 20 pcs  300 g/m<sup>2</sup>



BLUE 994411



RED 994414



YELLOW FLUO 994419



Stretch fabric inserts on the hips and under the arm



DARK GREY 994413



LIGHT GREY 994412



BLACK 994410

# MONVISO LADY

S - M - L - XL

 20 pcs  300 g/m<sup>2</sup>



BLACK 994420



PINK 994422



LIGHT GREY 994421



Zippered chest pocket

## DZIANINOWY POLAR Z WKŁADKAMI Z ELASTYCZNEGO MATERIAŁU

- 100% poliestrowa tkanina w wewnętrznym podszyściem
- Wstawki z elastycznego materiału na biodrach i pod pachami
- Krótki zamek pod szyją
- Raglanowe rękawy
- Klejone zamki YKK
- Dwie kieszenie na zamek
- Wewnętrzna taśma wzmacniająca kołnierz w kontrastowym kolorze
- Mankiety i dół z elastycznego materiału

S - M - L - XL - XXL - 3XL

 20 pcs  300 g/m<sup>2</sup>



YKK taped zippers



# MARIBOR



BLUE 994450



RED 994454



DARK GREY 994452



LIGHT GREY 994453



BLACK 994451



Cuffs and bottom in elastic fabric





# **POLAR FLEECE**



### POLAR

- Długi zamek
- Wysoki kołnierz
- Dwie kieszenie na zamek wodoodporny
- Elastyczny ściągacz na mankietach

**XS** - S - M - L - XL - XXL - 3XL  
4XL tylko NAVY

 25 pcs  180 g/m<sup>2</sup>



Two pocket  
with zip waterproof

# COPENAGHEN MAN



BLACK 992222



YELLOW FLUO 992228



ROYAL 992223



WHITE 992229



NAVY 992220



ARMY GREEN 992227



GREY 992221



ORANGE 992226



RED 992224



DARK GREEN 992225



### POLAR

- Długi zamek
- Wysoki kołnierz
- Dwie kieszenie na zamek wodoodporny
- Elastyczny ściągacz na mankietach

S - M - L - XL

 25 pcs  180 g/m<sup>2</sup>



Elasticized fabric on cuffs

# COPENAGHEN LADY



BLACK 994811



NAVY 994810



RED 994813



WHITE 994812



PROFESSIONAL

# LIONE

**MĘSKI POLAR  
Z KRÓTKIM ZAMKIEM,  
185G**

- Wysoka stójka, elastyczna
- lamówka przy rękawach



Short zip



Elasticized fabric on cuffs

# LIONE MAN



NAVY 994100



RED 994105



BLACK 994102



GREEN 994104



ROYAL 994103



GREY 994101

S - M - L - XL - XXL - 3XL  
XS -4XL tylko BLACK i NAVY

 25 pcs  150 g/m<sup>2</sup>



# LIONE LADY



NAVY 994110



RED 994115



BLACK 994112



GREEN 994114



ROYAL 994113



GREY 994111

S - M - L - XL  
XXL tylko BLACK i NAVY

 25 pcs  150 g/m<sup>2</sup>



**MĘSKI POLAR  
Z KRÓTKIM ZAMKIEM,  
185G**

- Wysoka stójka, elastyczna
- lamówka przy rękawach

**XS** - S - M - L - XL - XXL - 3XL  
4XL tylko NAVY

 25 pcs  185 g/m<sup>2</sup>



Elasticized fabric on cuffs



# MALMÖ



YELLOW FLUO 991678



ORANGE 991676



ROYAL 991673



WHITE 991679



NAVY 991670



ARMY GREEN 991677



GREY 991671



BLACK 991672



RED 991674



DARK GREEN 991675



### POLAROWY BEZRĘKAWNIK

- 100% poliester
- Jedna kieszeń na zamek na piersi
- Dwie kieszenie na zamek
- Ściągacz przy otworach na rece
- Ściągacz u dołu kurtki

**XS** - S - M - L - XL - XXL - 3XL  
4XL tylko NAVY

 30 pcs  185 g/m<sup>2</sup>



Creased seams on shoulders

# PRAGA



BLACK 992691



ROYAL 992693



WHITE 992699



NAVY 992690



YELLOW FLUO 992692



ARMY GREEN 992694



GREY 992695



ORANGE 992696



RED 992697



DARK GREEN 992698



# METZ

## BLUZA POLAROWA

- 100% poliester
- Przedni zamek na całej długości
- Dwie kieszenie na zamek
- Raglanowe rękawy
- Elastyczny materiał mankietów oraz u dołu



Elasticized fabric  
at the bottom



Raglan sleeves



# METZ MAN

XS - S - M - L - XL - XXL - 3XL - 4XL

20 pcs 280 g/m<sup>2</sup>



CAMOUFLAGE GREY 993091



ROYAL 993087



DARK GREEN 993082



NAVY 993084



WHITE 993088



BLACK 993081



YELLOW FLUO 993089



CAMOUFLAGE GREEN 993090



ARMY GREEN 993080



ORANGE 993085



GREY 993083



RED 993086

# METZ LADY



lamówka przy rękawach

S - M - L - XL

20 pcs 280 g/m<sup>2</sup>



NAVY 993100



WHITE 993102



BLACK 993101



RED 993103



GREY 993104



### POLAR

- 100% poliester
- Obróbka tkanin z efektem „melanżu”
- Podszewka z perforowanej tkaniny z przodu
- Wstawki z elastycznego materiału na bokach, pod pachami i w kołnierzu
- Długi zamek YKK
- Raglanowe rękawy
- Dwie kieszenie zapinane na zamek
- Mankiety i dół z elastycznego materiału

S - M - L - XL - XXL - 3XL



20 pcs



280 g/m<sup>2</sup>



lamówka przy rękawach

# GINEVRA



Stretch fabric inserts on the sides and inside the arms



NAVY 994710



ARMY GREEN 994713



YKK taped zippers



DARK GREY 994712



ROYAL 994711



LIGHT GREY 994714



STRETCH

**DWUKOLOROWY POLAR, MATERIAŁ Z WYKOŃCZENIEM ANTI-PILLING**

- 100% poliester
- Biodra, ramiona i górna część pleców wykonana z materiału interlock
- Klejone zamki YKK
- Lamówka w kolorze neonowym żółtym na ramionach z przodu i z tyłu
- Długi zamek z przodu
- Kieszon na piersi na zamek
- Potrójny uchwyt na długopis na ramieniu
- Dwie kieszenie na zamek
- Elastyczny materiał mankietów
- Ściągacz na dole

S - M - L - XL - XXL - 3XL  
XS i 4XL tylko  
NAVY/ROYAL i GREY/BLACK

15 pcs 280 g/m<sup>2</sup>



Triple pen holder on the arm

# BALTIC



BLACK/ORANGE  
994200



ROYAL/BLACK  
994206



NAVY/BLACK  
994205



YKK taped zippers



GREY/BLACK  
994201



RED/BLACK  
994204



NAVY/ROYAL  
994203



GREY/ORANGE  
994202



Reflective piping on the back



**STRETCH**

**4 STRETCH**



YKK taped zippers



One chest pocket with neon yellow zip



Hips in bonded interlock fabric

# LABRADOR

## DWUKOLOROWY POLAR – MATERIAŁ Z WYKOŃCZENIEM ANTI-PILLING

- 100% poliester
- Biodra, ramiona, górna część pleców, kołnierz oraz przedramiona z materiału interlock
- Klejone zamki YKK
- Lamówka w kolorze neonowym żółtym na ramionach z przodu i z tyłu
- Długi przedni zamek
- Kieszka na piersi na zamek (zamek w kolorze neonowym żółtym)
- Potrójny uchwyt na długopisy na ramieniu
- Elastyczny materiał mankietów
- Ściągacz na dole
- Sprzedawane pojedynczo

S - M - L - XL - XXL - 3XL

 15 pcs  280 g/m<sup>2</sup>



NAVY 994430



GREY 994432



BLACK 994431



Elastic fabric at the wrists

WORK



YKK taped zippers



One zip-pocket on the chest



Elasticized fabric on cuffs

# ONTARIO

## POLAR

- Wodoodporny zamek
- Długi zamek
- Jedna kieszeń na klatce piersiowej zamykana na zamek

- Dwie kieszenie boczne na zamek
- Elastyczny ściągacz na mankietach
- Troczek na dole polaru

XS - S - M - L - XL - XXL - 3XL - 4XL



15 pcs



280 g/m<sup>2</sup>



BLACK 992292



GREY 992291



NAVY 992290



**NEW**  
**PROFESSIONAL**  
**FROM JULY**



A chest pocket with zip with reflective taping

# EDIMBURGO

## DWUKOLOROWY POLAR ANTYPILLINGOWY

- 100% poliestru
- Długi zamek
- Klejone zamki YKK
- Kieszon na piersi zapinana na zamek z taśmą odblaskową
- Dwie zewnętrzne kieszenie na zamek
- Raglanowe rękawy z tkaniny odpornej na ścieranie na łokciach i przedramionach
- Tylna część kołnierza z odblaskową lamówką
- Wewnętrzna taśma wzmacniająca w kołnierzu z wieszakiem
- Elastyczne mankiety
- Elastyczne wykończenie dołu kurtki



YKK taped zippers



Abrasion resistant fabric on elbows and forearms

# EDIMBURGO MAN



NAVY 997530



RED 997533



BLACK 997532



GREEN 997535



ROYAL 997534



GREY 997531

S - M - L - XL - XXL - 3XL - 4XL



15 pcs



280 g/m<sup>2</sup>



Raglan sleeves

# EDIMBURGO LADY



NAVY 997540



RED 997543



BLACK 997542



GREEN 997545



ROYAL 997544



GREY 997541

S - M - L - XL



15 pcs



280 g/m<sup>2</sup>



łamówka przy rękawach

### MĘSKI, DWUKOLOROWY POLAR, 320G

- Wodoodporny polar odporny na mechacenie
- Dwie kieszenie boczne zamykane na kryte zamki
- Odblaskowe lamówki z przodu i z tyłu polaru
- Polarowe mankiety, troczek na dole polaru

S - M - L - XL - XXL - 3XL

 15 pcs  300 g/m<sup>2</sup>

2 LAYERS

WATER RESISTANCE



# GOTEBORG



Two pockets with zipper covered, reflective piping on front and back sides



DARK GREY 989431  
details BLACK



NAVY 989430  
details Black



**POLYESTER  
RECYCLED**



**POLAR – MATERIAŁ Z WYKOŃCZENIEM  
ANTI-PILLING**

- 100% poliester z recyklingu
- Kontrastowy materiał na ramionach, biodrach i górnej części pleców
- Krótki zamek
- Zamek YKK
- Odblaskowa lamówka z przodu, na ramionach i z tyłu
- Dwie kieszenie zapinane na zamek
- Mankiety i dół z elastycznego materiału

S - M - L - XL - XXL - 3XL

 15 pcs  280 g/m<sup>2</sup>



Reflective piping on the back



YKK taped zippers

# NEW RIGA



NAVY/ROYAL  
994724



NAVY/RED  
994723



DARK GREY/BLACK  
994721



DARK GREY/ORANGE  
994722



ORANGE/BLACK  
994720



ROYAL/BLACK  
994726



RED/BLACK  
994725





## BLUZA POLAROWA

- 100% poliester
- krótki zamek pod szyją
- dwie kieszenie na zamek
- raglanowe rękawy
- elastyczny materiał mankietów oraz u dołu

**XS** - S - M - L - XL - XXL - 3XL  
4XL tylko NAVY

 20 pcs  280 g/m<sup>2</sup>



Raglan sleeves



Elasticized fabric at the bottom

# TORINO



NAVY 993114



RED 993116



ARMY GREEN 993110



WHITE 993118



DARK GREEN 993112



ORANGE 993115



GREY 993113



ROYAL 993117



BLACK 993111



YELLOW FLUO 993119



LOGISTIC

### MĘSKI POLAR Z KRÓTKIM ZAMKIEM, 300G

- Wodoodporne zamki
- Długi zamek
- Dwie kieszenie na zamki
- Ściągacze na mankietach
- Elastyczny troczek u dołu polara

S - M - L - XL - XXL - 3XL  
XS i 4XL tylko NAVY

 20 pcs  300 g/m<sup>2</sup>



Two zip-pockets,  
drawstring at the bottom



Elasticized fabric on cuffs

# REYKJAVIK



NAVY 992570



GREEN 992575



RED 992574



GREY 992571



ROYAL 992573



BLACK 992572



**STRETCH**  
**4 STRETCH**



YKK taped zippers



Hips in bonded interlock fabric



Fluo yellow piping on the back

# LIVIGNO

## POLAR MATERIAL Z WYKOŃCZENIEM ANTI-PILLING

- 100% poliester
- Biodra, ramiona, górna część pleców, kołnier oraz przedramiona z materiału interlock
- Klejone zamki YKK
- Lamówka w kolorze neonowym żółtym na ramionach z przodu i z tyłu
- Krótki zamek pod szyją
- Potrójny uchwyt na długopisy na ramieniu
- Dwie kieszenie na zamek
- Elastyczny materiał mankietów
- Ściągacz na dole
- Sprzedawane pojedynczo

S - M - L - XL - XXL - 3XL

 15 pcs  280 g/m<sup>2</sup>



NAVY 994440



GREY 994442



BLACK 994441

A woman with long, wavy dark hair is looking off to the side. She is wearing a green zip-up hoodie with a white chest panel and dark accents on the cuffs and hem. The word "SWEATERS" is printed in large, bold, black letters across the center of the image.

# SWEATERS

FOR  
SUBLIMATION  
PRINT



# BASILEA

## SWETER POLIESTROWY- 240G

- 100% poliester z wewnętrznym wykończeniem z mikropolaru
- przedni zamek na całej długości
- raglanowe rękawy
- kaptur z troczkami
- wysoka stójka
- Ściągacze przy mankietach

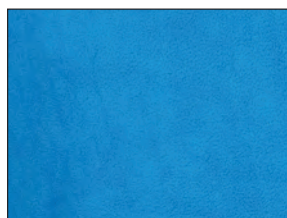

Microfleece inside



# BASILEA MAN

S - M - L - XL - XXL - 3XL  
4XL tylko NAVY



20 pcs



240 g/m<sup>2</sup>



Hood with drawstring



RED 993433



NAVY 993430



ROYAL 993432



BLACK 993431

# BASILEA LADY



Elasticized fabric at the cuffs

S - M - L - XL - XXL  
XXL niedostępne w kolorze ROYAL e RED



20 pcs



240 g/m<sup>2</sup>



RED 993443



NAVY 993440



ROYAL 993442



BLACK 993441



WHITE 993444



**MĘSKA,  
WODOODPORNĄ BLUZA  
Z PODSZYTYM KAPTUREM**

- Skład: bawełna/poliester, 320g
- Raglanowe rękawy
- Długi, kryty zamek oraz dwie kieszenie boczne z zamkami w kontrastowym kolorze
- Kontrastowa taśma wewnątrz kołnierza oraz z przodu i z tyłu bluzy
- Ściągacze przy mankietach i na dole bluzy

**WATER RESISTANCE**



Dry fabric

# SIVIGLIA LADY

S - M - L - XL - XXL



20 pcs



320 g/m²



WHITE 989375  
details GREY



NAVY 989370  
details WHITE



ROYAL 989372  
details WHITE



BLACK 989373  
details WHITE



# COIMBRA MAN



ROYAL 988604  
details WHITE



NAVY 988600  
details WHITE

S - M - L - XL - XXL - 3XL  
4XL tylko NAVY

 20 pcs  320 g/m<sup>2</sup>



Contrasting piping on hood  
and shoulders



WHITE 988601  
details NAVY



BLACK 988602  
details WHITE



Ribbed cuffs and band at the waist



GREY 988603  
details WHITE



RED 988605  
details WHITE

## MĘSKA, WODOODPORNĄ BLUZA ZE STÓJKĄ

- Skład bawełna/poliester, 320g
- Długi, kryty zamek oraz dwie kieszenie boczne z zamkami w kontrastowym kolorze
- Raglanowe rękawy
- Taśma wewnątrz kołnierza
- Kontrastowe lamówki z przodu i z tyłu bluzy
- Ściągacze przy mankietach i na dole bluzy

S - M - L - XL - XXL - 3XL

 20 pcs  320 g/m<sup>2</sup>



Dry fabric



WATER RESISTANCE

# O PORTO



BLACK 989294  
details WHITE



WHITE 989293  
details GREY



GREY 989291  
details WHITE



Contrasting details



ROYAL 989292  
details WHITE



NAVY 989290  
details WHITE

## SWETER BAWĘLNA-POLIESTER

- Podszyty kaptur
- Taśma wewnątrz kołnierza
- Zakryty długi zamek
- Kieszon typu kangur
- Kieszon na zamek
- Taśma wzmacniająca na karku
- Ściągacze przy mankietach
- Ściągacz w pasie



# NEVADA

**XS** - S - M - L - XL - XXL - 3XL  
3XL niedostępne w kolorze DK RED  20 pcs  280 g/m<sup>2</sup>



DARK RED 991833



NAVY 991830



DARK GREY 991832



BLACK 991831



# CLEVELAND

## BLUZA 80% BAWĘLNA – 20% POLIESTER

- Kaptur z kontrastowym ściągaczem
- Kaptur podszyty jerseyem w kontrastowym kolorze
- Wysoka stójka
- Zamek na całej długości w kontrastowym kolorze
- Dwie kieszenie na rzep
- Ribowane rękawy i dół
- Taśma wzmacniająca w kołnierzu



High collar



Taped zippers

# CLEVELAND MAN

**XS** - S - M - L - XL - XXL - 3XL  
4XL tylko NAVY, BLACK i DK GREY

 20 pcs  280 g/m<sup>2</sup>



ROYAL 993026



RED 993025



GREY MELANGE 993023



NAVY 993020



Hood lined in jersey



DARK GREY 993022



BLACK 993021



ARMY GREEN 993024

# CLEVELAND LADY

S - M - L - XL

 20 pcs  280 g/m<sup>2</sup>



ROYAL 993206



RED 993205



GREY MELANGE 993203



NAVY 993200



DARK GREY 993202



BLACK 993201



ARMY GREEN 993204



# LAS VEGAS

## **BLUZA 20% POLIESTER - 80% BAWĘLNA**

- Kaptur ze ściągaczem
- Wysoki kołnierz
- Długi zamek
- Dwie kieszenie na zamek
- Wzmocniony taśmą kołnierz
- Prążkowane mankiety i dół bluzy



Hood with drawstring,  
high collar

# LAS VEGAS MAN

S - M - L - XL - XXL - 3XL  
XS tylko NAVY

 20 pcs  280 g/m<sup>2</sup>



Full zip with colored tape (yellow/red/black)



NAVY 992840



RED 992844



ARMY GREEN 992845



MELANGE 992842



BLACK 992843



DARK GREY 992841

# LAS VEGAS LADY

S - M - L - XL  
XXL tylko NAVY i DK GREY

 20 pcs  280 g/m<sup>2</sup>



NAVY 992850



RED 992854



ARMY GREEN 992855



MELANGE 992852



BLACK 992853



DARK GREY 992851



Two pockets with zip



# OKLAHOMA

## BLUZA 80% BAWĘLNA – 20% POLIESTER

- Kaptur ze ściągaczem podszyty jerseyem
- Ściągacz w dopasowanym kolorze
- Wysoka stójka
- Kryty długi zamek
- Kieszeń typu kangur
- Ribowane mankiety i dół
- Taśma wzmacniająca w kołnierzu



Lined hood,  
high collar



# OKLAHOMA MAN



Covered full zip

S - M - L - XL - XXL - 3XL



20 pcs



280 g/m²



DARK GREY 993312



RED 993314



ARMY GREEN 993316



NAVY 993310



ROYAL 993315



BLACK 993311



GREY MELANGE 993313

# OKLAHOMA LADY



Pouch pockets

S - M - L - XL - XXL



20 pcs



280 g/m²



DARK GREY 993322



RED 993324



ARMY GREEN 993326



NAVY 993320



ROYAL 993325



BLACK 993321



GREY MELANGE 993323



NEW

PROFESSIONAL

FROM JUNE

# POLONIA

## BLUZA 60% BAWĘLNA - 40% POLIESTER

- Kaptur z podszewką z perforowanej tkaniny i kontrastowymi sznurkami
- Wysoki kołnierz
- Wewnętrzna taśma wzmacniająca w kołnierzu z wieszakiem
- Długi zamek
- Klejone zamki YKK
- Kieszonka na piersi zapinana na zamek z taśmą odblaskową
- Dwie kieszenie na boki
- Raglanowe rękawy z tkaniny odpornej na ścieranie na łokciach i przedramionach
- Elastyczne mankiety i dół
- Wzmocnione szwy



YKK taped zippers



Hood lining perforated

# POLONIA MAN



NAVY 997510



GREEN 997514



ROYAL 997515



GREY 997511



BLACK 997512



RED 997513

S - M - L - XL - XXL - 3XL



20 pcs



280 g/m<sup>2</sup>



# POLONIA LADY



S - M - L - XL



20 pcs



280 g/m<sup>2</sup>



NAVY 997520



BLACK 997521



A chest pocket with zip with reflective taping



**BLUZA 80% BAWELNA – 20% POLIESTER**

- Kaptur ze ściągaczem podszyty jerseyem
- Ściągacz w dopasowanym kolorze
- Kieszonki typu kangur
- Taśma wzmacniająca w kołnierzu

S - M - L - XL - XXL - 3XL

 20 pcs  280 g/m<sup>2</sup>



Lined hood

# NEWPORT MAN



NAVY 993330



ARMY GREEN 993336



ROYAL 993335



WHITE 993337



DARK GREY 993332



GREY MELANGE 993333



RED 993334



BLACK 993331



**BLUZA 80% BAWELNA – 20% POLIESTER**

- Kaptur ze ściągaczem podszyty jerseyem
- Ściągacz w dopasowanym kolorze
- Kieszonki typu kangur
- Taśma wzmacniająca w kołnierzu

S - M - L - XL  
XXL tylko BLACK



20 pcs



280 g/m<sup>2</sup>



# NEWPORT LADY



NAVY 994164



WHITE 994167



ROYAL 994166



ARMY GREEN 994160



DARK GREY 994162



GREY MELANGE 994163



RED 994165



BLACK 994161





Lined hood



**MĘSKA BLUZA Z PODSZYTYM W KONTRASTOWYM KOLORZE KAPTUREM, 280G**

- Skład: bawełna/poliester
- Kryty, długi zamek
- Dwie kieszenie typu kangur
- Wzmacniająca taśma na karku oraz wzdłuż zamka
- Ściągacze przy rękawach i na dole bluzy

**XS** - S - M - L - XL - XXL

 20 pcs  280 g/m<sup>2</sup>



Contrasting lined hood

# NEW KANSAS



DARK GREY 989345  
details ORANGE FLUO



CAMOUFLAGE GREY 989347  
details ORANGE FLUO



CAMOUFLAGE BLUE 989348  
details ORANGE FLUO



CAMOUFLAGE GREEN 989349  
details ORANGE FLUO



NAVY 989340  
details MELANGE



MELANGE 989341  
details NAVY



ROYAL 989344  
details MELANGE



RED 988233-C  
details GREY



BLACK 989342  
details MELANGE



**NEW**  
**4 STRETCH**  
**FROM FEBRUARY**



YKK taped zippers



Hood lining perforated



# OREGON

## BLUZA 60% BAWĘLNA - 40% POLIESTER

- Ramiona z podwójnie rozciągliwej tkaniny interlock
- Kaptur z podszewką z perforowanej tkaniny i kontrastowymi sznurkami
- Wysoki kołnierz
- Wewnętrzna taśma wzmacniająca kołnierz w kolorze neonowym żółtym
- Długi zamek
- Klejone zamki YKK
- Dwie kieszenie na zamek
- Kieszeń na ramieniu zapinana na zamek
- Elastyczne mankiety i dół
- Wzmocnione szwy
- Brak etykiety

S - M - L - XL - XXL - 3XL

15 pcs 280 g/m<sup>2</sup>



NAVY 996332



GREY 996331



BLACK 996330



Rear fluorescent yellow piping



Hood lined in jersey

# STAMFORD

## DWUKOLOROWA BLUZA 80% BAWĘLNA - 20% POLYESTER

- Kaptur z podszewką z materiału jersey
- Czarne troczki
- Lamówka w kolorze neonowym żółtym na ramionach z przodu i z tyłu
- Kieszon z przodu typu kangur
- Klejone szwy
- Elastyczny ribowany materiał mankietów i dołu
- Taśma wzmacniająca w kołnierzu w kolorze neonowym żółtym
- Sprzedawane pojedynczo

S - M - L - XL - XXL - 3XL

 20 pcs  280 g/m<sup>2</sup>



NAVY 994570



GREY 994572



BLACK 994571





**BLUZA 80% BAWĘLNA – 20% POLIESTER**

- Ribowany kołnierz
- Długi zamek
- Jedna kieszeń na zamek
- Kieszeń na ramieniu oraz dwa uchwyty na długopis
- Dwie kieszenie na zamek
- Ribowane mankiety i dół
- Taśma wzmacniająca w kołnierzu

**XS** - S - M - L - XL - XXL - 3XL - 4XL

20 pcs 280 g/m<sup>2</sup>



Shoulders, hips and inner sleeve in black



Zip pocket on arm with double pen pockets

# CAMBRIDGE



**NEW**

ORANGE/BLACK 993346



RED/BLACK 993343



NAVY/BLACK 993340



GREEN/BLACK 993344



**NEW**

GREY/ORANGE 993347



**NEW**

NAVY/ROYAL 993348



GREY/BLACK 993341



ROYAL/BLACK 993345



BLACK 993342



# ATLANTA

## BLUZA 65% BAWĘLNA - 35% POLIESTER

- Wysoki kołnierz
- Zamki z kontrastowymi detalami
- Długi zamek
- Dwie kieszenie na zamek
- Wzmocniony taśmą kołnierz
- Prążkowane mankiety i dół bluzy



Reinforced tape inside neck

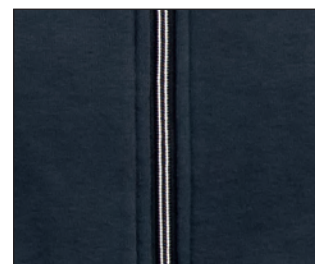

Zippers with contrasting detail

# ATLANTA MAN



S - M - L - XL - XXL - 3XL  
XS i 4XL tylko NAVY



20 pcs



280 g/m²



DARK GREY 992862



RED 992863



NAVY 992860



ROYAL 992864



BLACK 992861

# ATLANTA LADY



DARK GREY 992872



RED 992873

S - M - L - XL  
XXL tylko NAVY i BLACK



20 pcs



280 g/m²



NAVY 992870



ROYAL 992874



BLACK 992871





# ARIZONA

## MĘSKA BLUZA

- Skład: bawełna/poliester
- Dwie kieszenie boczne zamykane na zamek
- Taśma wzmacniająca na kołnierzu, ściągacz przy mankietach i na dole bluzy z kontra stowymi pasami
- Tkanina wzmacniająca na karku
- Szerokość ściągacza 8 cm



Inside collar with contrasting stripes

# ARIZONA MAN



S - M - L - XL - XXL - 3XL  
 4XL tylko NAVY  
 3XL niedostępne w kolorze BROWN i GREEN

20 pcs 280 g/m<sup>2</sup>



NAVY 993990  
 details GREY



RED 993994  
 details GREY



GREY 993993  
 details WHITE



BLACK 993991  
 details WHITE



ROYAL 993996  
 details WHITE



BROWN 993992  
 details BEIGE



GREEN 993995  
 details GREY

# ARIZONA LADY

S - M - L - XL - XXL

20 pcs 280 g/m<sup>2</sup>



Additional fabric behind  
 collaro



Two zip-pockets



NAVY 994000  
 details GREY



Ribbed collar, cuffs and band  
 at waist 8 cm h



# VENEZIA



## 80% COTTON - 20% POLYESTER SWEATER

- Ribbed collar with italian color
- Full zip covered
- Puller with italian colors
- Two pockets with zipper-covered
- Ribbed cuffs
- Ribbed collar, cuffs and band at the waist 8 cm h
- Tape inside collar
- Stitching



Puller with italian colors, ribbed collar with italian color

# VENEZIA MAN



Cuffs with tricolor

S - M - L - XL - XXL - 3XL  
XS tylko NAVY

 20 pcs

 280 g/m<sup>2</sup>



Ribbed collar  
with italian color



BLACK 993950



ROYAL 993954



DARK GREY 993952



RED 993953



NAVY 993951

# VENEZIA LADY

S - M - L - XL  
XXL tylko NAVY i RED

 20 pcs  280 g/m<sup>2</sup>



RED 993963



NAVY 993960



ROYAL 993962



BLACK 993961





## NEW ITALY

### MĘSKA BLUZA

- Skład: bawełna/poliester
- Długi, kryty zamek
- Kieszon na piersi z zamkiem,  
Kieszon na ramieniu z imiennikiem
- Uchwyt na klucze i długopisy
- Dwie kieszenie boczne typu kangur
- Ściągacze przy kołnierzu, mankietach i dole bluzy
- Taśma wzmacniająca wewnątrz kołnierza



Chest pockets, triple pen holder,  
hook key ring or badge



Pocket-arm with badge  
holder



# NEW ITALY MAN

S - M - L - XL - XXL - 3XL  
XS i 4XL tylko NAVY

 20 pcs  280 g/m<sup>2</sup>



ARMY GREEN 993976



RED 993974



BLACK 993971



GREY 993972



ROYAL 993975



NAVY 993970



ORANGE 993973

# NEW ITALY LADY

S - M - L - XL - XXL

 20 pcs  280 g/m<sup>2</sup>



NAVY 993980



GREY 993981



## MĘSKA BLUZA

- Skład: bawełna/poliester
- Długi, kryty zamek
- Kieszon na piersi z zamkiem, Kieszon na ramieniu z imiennikiem
- Uchwyt na klucze i długopisy
- Dwie kieszenie boczne typu kangur
- Ściągacze przy kołnierzu, mankietach i dole bluzy
- Taśma wzmacniająca wewnątrz kołnierza

S - M - L - XL - XXL - 3XL  
4XL tylko NAVY



20 pcs



320 g/m<sup>2</sup>



# ITALY



NAVY 990240-C



GREY 990248



BLACK 990241



# MALESIA

## BLUZA 80% BAWĘLNA – 20% POLIESTER

- Raglanowe rękawy
- Ribowany kołnierz
- Długi kryty zamek
- Dwie kieszenie na zamek
- Ribowane mankiety i dół
- Taśma wzmacniająca w kołnierzu



Ribbed cuffs



Manches raglan



Two pockets  
with covered zip

# MALESIA MAN

S - M - L - XL - XXL - 3XL  
4XL tylko GREY, NAVY i BLACK  
XS tylko NAVY i GREY



20 pcs



280 g/m²



Full covered zip



NAVY 993124



RED 993126



YELLOW 993130



GREY 993122



MELANGE 993123



WHITE 993128



GREEN 993129



ORANGE 993125



ARMY GREEN 993121



ROYAL 993127



BLACK 993120

# MALESIA LADY

S - M - L  
XL tylko NAVY, BLACK i WHITE

 20 pcs  280 g/m<sup>2</sup>



Two pockets with covered zip



NAVY 993144



RED 993146



YELLOW 993150



GREY 993142



MELANGE 993143



WHITE 993148



GREEN 993149



ORANGE 993145



ARMY GREEN 993141



ROYAL 993147



BLACK 993140



# DALLAS

## **BLUZA 80% BAWELNA – 20% POLYESTER**

- Wysoki kołnierz
- Długi zamek
- Dwie otwarte kieszenie
- Elastyczny ribowany kołnierz, mankiety i dół
- Taśma wzmacniająca w kołnierzu
- Klejone szwy



Dwie otwarte kieszenie



Long zip

# DALLAS MAN

S - M - L - XL - XXL - 3XL  
4XL tylko NAVY i BLACK



20 pcs



280 g/m²



NAVY 994311



GREY 994312



ROYAL 994313



RED 994315



ORANGE 994316



MELANGE 994317



GREEN 994314



BLACK 994310

# DALLAS LADY

S - M - L - XL



20 pcs



280 g/m²



NAVY 994690



BLACK 994691



## BLUZA 60% BAWĘLNA - 40% POLIESTER

- Wysoki kołnierz
- Długi ukryty zamek
- Dwie otwarte kieszenie
- Elastyczny kołnierz, mankiety i dół
- Wewnętrzna taśma wzmacniająca w kołnierzu
- Wzmocnione szwy

S - M - L - XL - XXL - 3XL  
4XL tylko NAVY

 20 pcs  280 g/m<sup>2</sup>



Two open pockets

NEW

FROM APRIL

# ZAGABRIA



NAVY 997440



GREY 997442



GREEN 997444



RED 997445



ROYAL 997443



BLACK 997441





## BLUZA 60% BAWELNA - 40% POLIESTER

- Ramiona, boki, przedramiona i górna część pleców z podwójnie rozciągliwej tkaniny interlock
- Wysoki kołnierz
- Długi zamek
- Klejone zamki YKK
- Kieszka na piersi zapinana na zamek z taśmą odblaskową
- Dwie kieszenie na zamek
- Potrójne uchwyty na długopisy na ramieniu
- Odblaskowa lamówka na górnej części pleców
- Elastyczne mankiety i dół
- Wewnętrzna taśma wzmacniająca w kołnierzu
- Wzmocnione szwy



NEW

PROFESSIONAL

FROM MARCH



Reflective piping on the upper back

# NIAGARA

S - M - L - XL - XXL - 3XL  
4XL tylko NAVY i GREY



20 pcs



280 g/m²



NAVY 997563



GREY 997562



GREEN 997561



Triple pen holder on the arm



RED 997564



ROYAL 997565



BLACK 997560



YKK taped zippers



PROFESSIONAL

# GIACARTA

## BLUZA 60% BAWĘLNA - 40% POLYESTER

- Wysoki kołnierz
- Klejony zamek YKK
- Długi zamek
- Dwie kieszenie na zamek
- Kieszeń na piersi z elastycznego materiału na zamek
- Potrójne uchwyty na długopisy na ramieniu z elastycznego materiału
- Elastyczny kołnierz, mankiety i dół
- Wewnętrzna taśma wzmacniająca w kołnierzu



YKK taped zippers



Three pen holders on the arm



One chest pocket in stretch fabric with zip (only MAN)

# GIACARTA MAN

S - M - L - XL - XXL - 3XL  
4XL tylko NAVY i GREY

 20 pcs  280 g/m<sup>2</sup>



Collar, cuffs and bottom knitted  
in elastic rib



GREEN 995705



ROYAL 995703



BLACK 995702



RED 995704



GREY 995701



NAVY 995700

# GIACARTA LADY

S - M - L - XL

 20 pcs  280 g/m<sup>2</sup>



GREEN 995715



NAVY 995710



RED 995714



BLACK 995712



GREY 995711



ROYAL 995713



Two zip pockets



4 STRETCH

**DWUKOLOROWA BLUZA  
80% BAWĘLNA - 20% POLYESTER**

- Długi klejony zamek
- Lamówka w kolorze neonowym żółtym z przodu na ramionach oraz z tyłu
- Kieszka zapinana na zamek na piersi
- Na rękawie kieszeń zapinana na zamek oraz podwójny uchwyt na długopis
- Dwie kieszenie zapinane na zamek
- Elastyczny kołnierz, mankiety i dół
- Wewnętrzna taśma wzmacniająca kołnierz w kolorze neonowym żółtym

S - M - L - XL - XXL - 3XL

 20 pcs  280 g/m<sup>2</sup>



Fluorescent yellow piping on the back



One arm pocket with zip and double pen holder

# INDIANAPOLIS



BLACK 994581



NAVY 994580



GREY 994582

WORK



### SWETER

**60% BAWĘLNA-40% POLIESTER**

- Kołnierz typu stójka ze ściągaczem
- Wodoodporny zamek
- Długi zamek
- Jedna kieszeń na klatce piersiowej zamykana na zamek
- Dwie kieszenie boczne na zamek
- Ściągacz przy mankietach, kołnierzu oraz na dole bluzy

S - M - L - XL - XXL - 3XL

 20 pcs  280 g/m<sup>2</sup>



YKK taped zippers



One zip-pocket on the chest

# ILLINOIS



NAVY 992310



BLACK 992311



GREY 992312

!!! SPECIAL PRICE !!!

### POLYESTER - COTTON SWEATER

- Ribbed collar with short zip
- Contrasting stitching
- **Badge holder** on the arm with italian flag
- Tape inside collar
- Ribbed cuffs and band at waist
- Additional fabric behind the neck

S - M - L - XL - XXL - 3XL  
4XL tylko NAVY

 20 pcs  280 g/m<sup>2</sup>



Tape inside collar

# NEW SINGAPORE



Badge holder on the arm with italian flag



NAVY 987102  
details MELANGE



GREY 987101  
details MELANGE



RED 987103  
details MELANGE



ROYAL 987107  
details MELANGE



BLACK 987104  
details MELANGE



# KIOTO

## BLUZA 80% BAWELNA – 20% POLIESTER

- Ribowany kołnierz
- Krótki zamek
- Raglanowe rękawy
- Dodatkowy materiał za kołnierzem
- Ribowane mankiety i dół
- Taśma wzmacniająca w kołnierzu



Raglan sleeves



Ribbed collar



Additional fabric behind the collar

# KIOTO MAN

S - M - L - XL - XXL - 3XL  
XS - 4XL tylko NAVY i GREY

 20 pcs  280 g/m<sup>2</sup>



Raglan sleeves



NAVY 993164



RED 993166



YELLOW 993170



GREY 993162



MELANGE 993163



WHITE 993168



GREEN 993169



ORANGE 993165



ARMY GREEN 993161



ROYAL 993167



BLACK 993160



# KIOTO LADY

S - M - L  
XL tylko NAVY

 20 pcs  280 g/m<sup>2</sup>



Ribbed collar, short zip



NAVY 993184



RED 993186



YELLOW 993190



GREY 993182



MELANGE 993183



WHITE 993188



GREEN 993189



ORANGE 993185



ARMY GREEN 993181



ROYAL 993187



BLACK 993180



**BLUZA**  
**80% BAWELNIANO 20% POLIESTROWY**

- Ribowany kołnierz wzmocniony taśmą
- Krótki zamek pod szyją
- Dwie kieszenie
- Ribowane mankiety i dolny ściągacz

S - M - L - XL - XXL - 3XL  
XS i 4XL tylko NAVY

 25 pcs  280 g/m<sup>2</sup>



Ribbed collar,  
short zip

# BELGIO



NAVY 994020



MELANGE 994023



RED 994025



GREY 994022



ROYAL 994024



BLACK 994021



GREEN 994026





ORANGE 994027

**BLUZA 60% BAWĘLNA - 40% POLIESTER**

- Ribowany kołnierz
- Krótki, wodoodporny zamek
- Ściągacze na rękawach, kołnierzu i u dołu bluzy
- Przeszycia

S - M - L - XL - XXL - 3XL  
XS i 4XL tylko NAVY

 20 pcs  280 g/m<sup>2</sup>

LOGISTIC



YKK zippers



Short zip

# PAMPLONA



NAVY 992580



RED 992584



GREEN 992585



GREY 992581



ROYAL 992583



BLACK 992582



NEW

FROM MARCH

### BLUZA 60% BAWELNA - 40% POLIESTER

- Wysoki kołnierz
- Krótki zamek
- Elastyczne mankiety i dół
- Wzmocnione szwy

S - M - L - XL - XXL - 3XL  
4XL tylko NAVY



20 pcs



280 g/m<sup>2</sup>



Ribbed collar,  
short zip

# ISTANBUL



NAVY 997400



RED 997405



GREEN 997404



GREY 997402



ROYAL 997403



BLACK 997401

## BLUZA MĘSKA Z KRÓTKIM ZAMKIEM, 280G

- Skład 100% bawełna,  
dzianina typu french terry
- Kieszonka na piersi z zamkiem, kieszeń  
na telefon, uchwyt na długopisy
- Materiał wzmacniający na karku
- Ściągacze przy mankietach i na dole bluzy

S - M - L - XL - XXL - 3XL



20 pcs



280 g/m<sup>2</sup>



A zip-pocket,  
a mobile pocket.  
double pen-pockets



# SEUL



NAVY 989190



RED 989194



BLACK 989193



ORANGE 989196



DARK GREY 989191



ROYAL 989195



PROFESSIONAL

**BLUZA 60% BAWELNA - 40% POLYESTER**

- Wysoki kołnierz
- Klejony zamek YKK
- Długi zamek
- Dwie kieszenie na zamek
- Kieszeń na piersi na zamek z potrójnym uchwytem na długopisy
- Kieszeń na ramieniu z uchwytem na identyfikator
- Elastyczny kołnierz, mankiety i dół
- Wewnętrzna taśma wzmacniająca w kołnierzu

S - M - L - XL - XXL - 3XL  
XS i 4XL tylko NAVY

 20 pcs  280 g/m<sup>2</sup>



Chest pocket with zip and triple pen holder



YKK taped zippers

# HONG KONG



NAVY 995500



GREY 995502



GREEN 995503



RED 995504



ROYAL 995505



BLACK 995501



Arm pocket with badge holder



**NEW**  
**4 STRETCH**  
**FROM MARCH**



Fluo yellow piping on the back



YKK taped zippers

# MILWAUKEE

## BLUZA 60% BAWĘLNA - 40% POLIESTER

- Ramiona, boki, przedramiona i górna część pleców z podwójnie rozciągliwej tkaniny interlock
- Wysoki kołnierz
- Wewnętrzna taśma wzmacniająca kołnierz w kolorze neonowym żółtym
- Krótki zamek
- Klejone zamki YKK
- Dwie kieszenie na zamek
- Kieszeń na piersi zapinana na zamek w kolorze neonowym żółtym
- Potrójne uchwyty na długopisy na ramieniu
- Lamówka w kolorze neonowym żółtym na ramionach oraz z tyłu
- Elastyczne mankiety i dół
- Wzmocnione szwy
- Brak etykiety

S - M - L - XL - XXL - 3XL



20 pcs



280 g/m²



NAVY 997550



BLACK 997552



GREY 997551



## NEW CUBA MAN

### BLUZA 80% BAWĘLNA - 20% POLIESTER

- Melanżowe kolory
- Okrągły dekolt
- Raglanowe rękawy
- Prążkowane mankiety i dół bluzy

S - M - L - XL - XXL - 3XL  
XS i 4XL tylko NAVY

 25 pcs  280 g/m<sup>2</sup>



NAVY 994700



RED 994706



MELANGE 994704





ORANGE 994705



ROYAL 994707



BLACK 994701



Round neck collar with triangular stitching



GREY 994703



WHITE 994708



GREEN 994702



Raglanowe rękawy

# CUBA LADY



Ribbed cuffs and bottom

S - M - L - XL  
XXL tylko NAVY

 25 pcs  280 g/m<sup>2</sup>



NAVY 994040



RED 994044



MELANGE 994045



BLACK 994041



ROYAL 994043



GREY 994042



WHITE 994046

WORK

# NOTTINGHAM

## BLUZA 80% BAWĘLNA – 20% POLIESTER

- Ribowany kołnierz
- Krótki zamek
- Raglanowe rękawy z odblaskowymi lamówkami z przodu i z tyłu
- Dwie kieszenie na zamek
- Ribowane mankiety i dół
- Taśma wzmacniająca w kołnierzu

S - M - L - XL - XXL - 3XL



20 pcs



280 g/m<sup>2</sup>

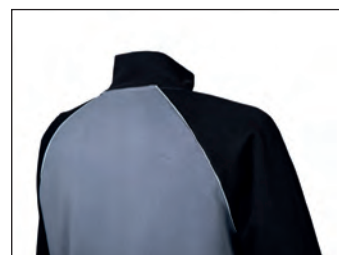

Raglan sleeves with reflective piping on front and back side



NAVY 993350



BLACK 993351



GREY/BLACK 993352



**SWEATERS FRENCH TERRY**



# WASHINGTON

## **BLUZA 80% BAWĘLNA – 20% POLYESTER Z DZIANINY FRENCH TERRY**

- Bez podszewki
- Ramiona i kaptur w kontrastowym kolorze
- Kaptur ze ściągaczem
- Wysoka stójka
- Długi przedni zamek – klejony w kontrastowym kolorze
- Dwie kieszenie na zamek (zamek w kontrastowym kolorze)
- Elastyczne, ribowane mankiety i dół
- Wewnętrzna taśma wzmacniająca w kołnierzu
- Klejone szwy



Long zip taped in contrast



Contrasting shoulders and hood

# WASHINGTON MAN

S - M - L - XL - XXL - 3XL



20 pcs



260 g/m²



NAVY 994370



MELANGE 994372



ARMY GREEN 994376



BLACK 994377



DARK GREY 994371



RED 994373



ORANGE 994374



ROYAL 994375

# WASHINGTON LADY

S - M - L - XL



20 pcs



260 g/m²



MELANGE 994380



BLACK 994383



ARMY GREEN 994382



RED 994381



Hood with drawstrings,  
two pockets with zip

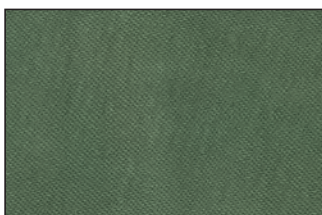

Not internally padded



# NEBRASKA

## **BLUZA 80% BAWELNA – 20% POLYESTER Z DZIANINY FRENCH TERRY**

- Bez podszewki
- Kaptur
- Ściągacz w dopasowanym kolorze
- Wysoka stójka
- Kryty długi zamek
- Kieszon typu kangur
- Ribowane mankiety i dół
- Taśma wzmacniająca w kołnierzu



Not internally padded

# NEBRASKA MAN

S - M - L - XL - XXL - 3XL



MELANGE 996281



WHITE 996285



NAVY 996280



BLACK 996282



Hood, pouch pockets

# NEBRASKA LADY

S - M - L - XL

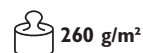

High collar,  
covered full zip



MELANGE 996293



BLACK 996291



NAVY 996290



WHITE 996292



**BLUZA**  
**80% BAWELNA - 20% POLYESTER**  
**Z DZIANINY FRENCH TERRY**

- Nie ocieplone wnętrze
- Wysoki kołnierz
- Długi klejony zamek
- Dwie kieszenie na zamek
- Elastyczny kołnierz, mankiety i dół
- Wewnętrzna taśma wzmacniająca w kołnierzu



Not internally padded

# GEORGIA MAN

S - M - L - XL - XXL - 3XL  
 4XL tylko NAVY



20 pcs



260 g/m<sup>2</sup>



Taped zip,  
 long zip,  
 two zip pockets



GREY 994938



NAVY 994930



RED 994935



MELANGE 994933



GREEN 994932



ROYAL 994936





Zip pockets



ORANGE 994934



WHITE 994937



BLACK 994931

# GEORGIA LADY



GREEN 994942





NAVY 994940



RED 994945

S - M - L - XL

 20 pcs  260 g/m<sup>2</sup>



Ribbed cuffs and bottom



BLACK 994941



GREY 994948



ROYAL 994946



MELANGE 994943



ORANGE 994944



WHITE 994947



**BLUZA 80% BAWELNA - 20% POLIESTER  
Z DZIANINY FRENCH TERRY**

- Melanzowe kolory
- Okragly dekolt
- Raglanowe rękawy
- Prążkowane mankiety i dół bluzy

S - M - L - XL - XXL - 3XL  
4XL tylko NAVY

 20 pcs  260 g/m<sup>2</sup>



Round neck collar  
with triangular stitching

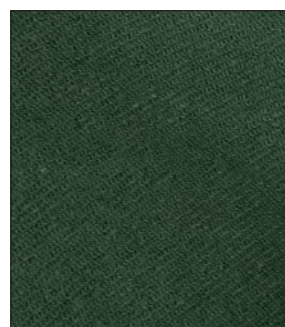

Not internally padded

# SEATTLE MAN



ROYAL 996303



GREY 996301



NAVY 996300



MELANGE 996304



WHITE 996306



GREEN 996305



BLACK 996302



Raglan sleeves

# SEATTLE LADY

S - M - L - XL



20 pcs



260 g/m<sup>2</sup>



MELANGE 996313



NAVY 996310



BLACK 996312



WHITE 996311



Ribbed cuffs and bottom



# BRISTOL

**BLUZA 80% BAWELNIANO 20% POLIESTROWY  
Z DZIANINY FRENCH TERRY**

- Ribowany kołnierz wzmocniony taśmą
- Krótki zamek pod szyją
- Dwie kieszenie
- Ribowane mankiety i dolny ściągacz



Not internally padded



Ribbed cuffs and bottom

# BRISTOL MAN



NAVY 996260



GREY 996261



ROYAL 996264



BLACK 996262

S - M - L - XL - XXL - 3XL  
4XL tylko NAVY



20 pcs



260 g/m<sup>2</sup>



Ribbed collar, short zip

# BRISTOL LADY

S - M - L - XL



20 pcs



260 g/m<sup>2</sup>



NAVY 996270



BLACK 996271





# SWEATER PANTS



**AND SPORT PANTS**



### **SPODNIE POLIESTRÓWE**

- 100% poliester podszyte mikropolarem
- Elastyczny materiał w talii
- Troczki w pasie do regulacji
- Dwie kieszenie na zamek
- Elastyczne zakończenia nogawek (5 cm)

**FOR  
SUBLIMATION  
PRINT**

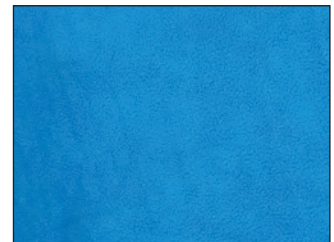

Microfleece inside



# **BREMA**



# BREMA MAN

S - M - L - XL - XXL



20 pcs



240 g/m<sup>2</sup>



NAVY 993751



RED 993752



ROYAL 993753



BLACK 993750



WHITE 993754



# BREMA LADY

S - M - L - XL - XXL



20 pcs



240 g/m<sup>2</sup>



NAVY 993761



RED 993762



ROYAL 993763



BLACK 993760



WHITE 993764



Two pocket with zip



# ORLANDO

## SPODNIE BAWĘLNA-POLIESTER

- Elastyczna talia
- Wiązane na sznurek
- Dwie przednie kieszenie
- Jedna kieszeń z tyłu z krytym zamkiem
- Prążkowany dół nogawek (wysokość 5cm)



Two front pockets



One pocket on back with covered zip

# ORLANDO MAN

S - M - L - XL - XXL



20 pcs



280 g/m²



NAVY  
992880



DARK GREY  
992883



GREY MELANGE  
992882



BLACK  
992881



Seams on the knees

# ORLANDO LADY

S - M - L - XL - XXL



20 pcs



280 g/m²



NAVY  
992890



DARK GREY  
992893



GREY MELANGE  
992892



BLACK  
992891



Ribbed bottom leg h cm 5



**SPODNIE  
80% BAWELNA – 20% POLIESTER  
Z DZIANINY FRENCH TERRY**

- Bez podszewki
- Elastyczny pas
- Szlufki
- Dwie przednie kieszenie na zamek
- Elastyczny ribowany ściągacz na dole (wysokość 5 cm)

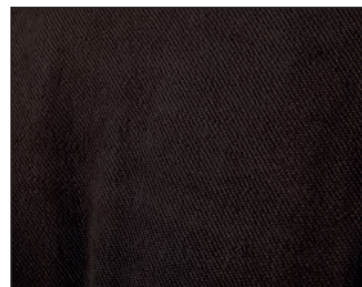

Not internally padded



Two front pockets with zip

## HONDURAS LADY

S - M - L - XL



20 pcs



260 g/m<sup>2</sup>



BLACK  
994400

## HONDURAS MAN

S - M - L - XL - XXL



20 pcs



260 g/m<sup>2</sup>



BLACK  
994390



GREY MELANGE  
994392



NAVY  
994391



### MĘSKIE SPODNIE DRESOWE, 200G

- Skład 100% bawełna, dzianina typu french terry
- Dwie kieszenie boczne, dodatkowo dwie kieszenie na nogawkach oraz jedna kieszeń tylna zapinane na guzik
- Ściągacz w pasie z kontrastowym troczkiem
- Ściągacz przy nogawkach-5cm
- Do spodni dodawany troczek w kolorze białym



Side pockets with inner lining



One back pocket with button

## DAMASCO MAN

S - M - L - XL - XXL  
3XL tylko NAVY



40 pcs



200 g/m<sup>2</sup>



NAVY  
990070



MELANGE  
990071



CAMOUFLAGE GREEN  
990079



**STRETCH**

**SPODNIE Z ELASTYCZNEGO MATERIAŁU ROZCIĄGAJĄCE SIĘ W OBU KIERUNKACH**

- 94% poliester – 6% elastan
- Klejony zamek
- Podwójne szwy
- Dwie kieszenie z przodu na zamek
- Dwie boczne kieszenie na zamek
- Kieszeń z tyłu na zamek
- Elastyczny pasek z szerokimi szlufkami
- Dwie zakryte szlufki w pasie

S - M - L - XL - XXL - 3XL  
42/44 - 46/48 - 50/52 - 54/56 - 58/60 - 62/64

XS  
38/40 tylko NAVY



30 pcs



180 g/m<sup>2</sup>



Side pockets with zip



Back pocket with zip

**ALGHERO MAN**



NAVY  
995800



GREY  
995802



ARMY GREEN  
995803



BLACK  
995801



## KRÓTKIE SPODNIE Z ELASTYCZNEGO MATERIAŁU ROZCIĄGAJĄCE SIĘ W OBU KIERUNKACH

- 94% poliester – 6% elastan
- Klejony zamek
- Podwójne szwy
- Dwie kieszenie z przodu
- Dwie boczne kieszenie na zamek
- Kieszeń z tyłu na zamek
- Elastyczny pasek z szerokimi szlufkami
- Dwie zakryte szlufki w pasie

S - M - L - XL - XXL - 3XL  
 42/44 - 46/48 - 50/52 - 54/56 - 58/60 - 62/64  
 XS  
 38/40 tylko NAVY



50 pcs



180 g/m<sup>2</sup>



A back pocket with zip



Two front pockets with zip

## ALGHERO SHORTS MAN



NAVY 996210



GREY 996212



ARMY GREEN 996214



BLACK 996211



Elastic waistband and oversized belt loops



Two side pockets with zip

## KRÓTKIE SPODNIE Z ELASTYCZNEGO MATERIAŁU ROZCIĄGAJĄCE SIĘ W OBU KIERUNKACH

- 94% poliester – 6% elastan
- Klejony zamek
- Podwójne szwy
- Dwie kieszenie z przodu
- Dwie boczne kieszenie na zamek
- Kieszeń z tyłu na zamek
- Elastyczny pasek
- Dwie zakryte szlufki w pasie

S - M - L - XL  
38/40 42 44/46 48/50



50 pcs



180 g/m<sup>2</sup>

!!! SPECIAL PRICE !!!

STRETCH



A zip on the side to make it easier to wear it



Inner shorts in the same fabric

## ALGHERO SHORTS LADY



NAVY  
996230



BLACK  
996231







### SPORTOWE SZORTY

- 100% poliester
- Elastyczny materiał w talii
- Troczki w pasie do regulacji



## LIMA MAN

S/M - L/XL - XXL/3XL  10 pcs

 150 pcs  130 g/m<sup>2</sup>

## LIMA BOY

M - L - XL - XXL  10 pcs  
5/6 - 7/8 - 9/11 - 12/13

 150 pcs  130 g/m<sup>2</sup>



BLACK  
993831



WHITE  
993830

UNTIL STOCK LAST



BLACK  
993841



WHITE  
993840



### SPODNIE PIŁKARSKIE 100% POLIESTER

- Elastyczny materiał w pasie
- Sznurek w pasie
- Sprzedawane w worku po 10 szt (gotowe do nadruku -  
Złożone na pół, gotowe do jednostkowego pakowania po nadruku)
- Są sprzedawane również pojedynczo  
(bez worku foliowego)



Stretch fabric on the waist,  
waist laces

# WEMBLEY MAN

S/M - L/XL - XXL/3XL



10 pcs



150 pcs



130 g/m<sup>2</sup>



NAVY  
995200



WHITE  
995201



BLACK  
995202



# BOSTON

## SZORTY KAPIELOWE / BOKSERKI 100% POLYESTER PONGEE

- Elastyczny materiał w pasie
- Sznurek w pasie
- Kieszeń z tyłu na zamek
- Spodenki wewnętrzne z tkaniny siatkowej

S/M - L/XL - XXL/3XL

 100 pcs  80 g/m<sup>2</sup>



BLACK 995101



RED 995102



ROYAL 995103



NAVY 995100

A woman with long, wavy brown hair is walking in a snowy, outdoor setting. She is wearing a dark blue quilted jacket with a hood and matching dark blue quilted pants. Her shoes are black with orange laces. The background is a blurred, snowy landscape with some buildings in the distance. A white horizontal bar is overlaid across the middle of the image, containing the text 'LONG PANTS' in bold black letters.

# LONG PANTS



**STRETCH**

### ELASTYCZNE SPODNIE

- 98% bawełna – 2% elastan
- Materiał wstępnie wyprany przed uszyciem
- Dwie przednie kieszenie
- Dwie tylne kieszenie na guzik
- Elastyczny pas (rozmiary 58/60)

---

#### Real sizes

44 - 46 - 48 - 50 - 52 - 54 - 56 - 58/60

#### Computer sizes

XS - S - M - L - XL - XXL - 3XL - 4XL

44 - 46 - 48 - 50 - 52 - 54 - 56 - 58/60

---



20 pcs



260 g/m<sup>2</sup>

---

## GRENOBLE MAN



NAVY 994270



DARK GREY 994272



BLACK 994271



### SPODNIÉ DAMSKIE Z ELASTYCZNEGO MATERIAŁU

- 98% bawełna - 2% elastan
- Tkanina wstępnie prana
- Dwie przednie kieszenie

Real sizes

XS - S - M - L - XL

38 40 42 44 46



20 pcs



260 g/m<sup>2</sup>

## GRENOBLE LADY



NAVY 995000

## SPODNIE Z WIELOMA KIESZENIAMI

- Bawełna – 98% - elastan – 2%
- Tkanina wstępnie wyprana przed uszyciem
- Dwie przednie kieszenie
- Dwie kieszenie z ukrytymi guzikami na nogawkach
- Dwie tylne kieszenie z ukrytymi guzikami
- Elastyczny materiał w talii (jedynie w rozmiarze 58/60)

### Real sizes

44 - 46 - 48 - 50 - 52 - 54 - 56 - 58/60

### Computer sizes

XS - S - M - L - XL - XXL - 3XL - 4XL

44 - 46 - 48 - 50 - 52 - 54 - 56 - 58/60



20 pcs



260 g/m²



Two leg-pockets  
with buttons



Two back-pockets

## SAN MARINO MAN



ARMY GREEN 993013



NAVY 993010



LIGHT GREY 993014



DARK GREY 993011



KAKHI 993015



BLACK 993012

**STRETCH**



## SPODNIE Z WIELOMA KIESZENIAMI

- Bawełna – 98% - elastan – 2%
- Tkanina wstępnie wyprana przed uszyciem
- Dwie przednie kieszenie
- Dwie kieszenie z ukrytymi guzikami na nogawkach
- Dwie tylne kieszenie z ukrytymi guzikami

Real sizes  
XS - S - M - L  
38 40 42 44

 20 pcs  260 g/m<sup>2</sup>



Two leg-pockets  
with buttons



Two back-pockets

## SAN MARINO LADY



NAVY 993590



DARK GREY 993592



BLACK 993591

STRETCH



### SPODNIĘ Z WIELOMA KIESZENIAMI

- Bawełna – 98% - elastan – 2%
- Tkanina wstępnie wyprana przed uszyciem
- Dwie przednie kieszenie
- Dwie kieszenie z ukrytymi guzikami na nogawkach
- Dwie tylne kieszenie z ukrytymi guzikami
- Elastyczny materiał w talii (jedyne w rozmiarze 58/60)

#### Real sizes

44 - 46 - 48 - 50 - 52 - 54 - 56 - 58/60

#### Computer sizes

XS - S - M - L - XL - XXL - 3XL - 4XL  
44 - 46 - 48 - 50 - 52 - 54 - 56 - 58/60



20 pcs



300 g/m²



Two leg-pockets with buttons



Stitching on knee for best comfort

# SPALATO



ARMY GREEN  
994053



NAVY  
994050



KAKI  
994054



DARK GREY  
994052



BLACK  
994051



LIGHT GREY  
914055



### SPODNIE Z WIELOMA KIESZENIAMI

- 98% bawełna - 2% elastyn
- Tkanina wstępnie wyprana przed uszyciem
- Dwie kieszenie z przodu
- Dwie kieszenie na nogawkach i dwie z tyłu z ukrytymi guzikami
- Elastyczny materiał w talii (w rozmiarze 58/60)

#### Real sizes

44 - 46 - 48 - 50 - 52 - 54 - 56 - 58/60

#### Computer sizes

XS - S - M - L - XL - XXL - 3XL - 4XL  
44 - 46 - 48 - 50 - 52 - 54 - 56 - 58/60



20 pcs



330 g/m<sup>2</sup>



Two leg-pockets with buttons



Two back-pockets

# LITUANIA



BLACK 993243



KAKHI 993242



NAVY 993241



GREY 993240



**STRETCH**

### WIELOKIESZENIOWE SPODNIE

- **98% bawełna-2% elastan**

- Ściągacz w pasie
- Dwie przednie kieszenie
- Dwie kieszenie zapinane na guziki na nogawkach
- Kieszeń na zamek na jednej nogawce
- Dwie tylne kieszenie zapinane na guziki
- Dodatkowa kieszeń na metr

S - M - L - XL - XXL - 3XL  
42/44 - 46/48 - 50/52 - 54/56 - 58/60 - 62/64

 20 pcs  300 g/m<sup>2</sup>

## AUSTRALIA MAN



GREY 992041



One pocket for meter



One leg-pocket with zip,  
two leg-pockets with buttons



NAVY 992040



BLACK 992042



**STRETCH**

### WIELOKIESZENIOWE SPODNIE

- **98% bawełna-2% elastan**
- Ściągacz w pasie
- Dwie przednie kieszenie
- Dwie kieszenie zapinane na guziki na nogawkach
- Kieszeń na zamek na jednej nogawce
- Dwie tylne kieszenie zapinane na guziki
- Dodatkowa kieszeń na metr

Real sizes

S - M - L - XL  
40 42 44 46



20 pcs



300 g/m<sup>2</sup>



Two leg-pockets with buttons

## AUSTRALIA LADY



NAVY 993630



**STRETCH**

### WIELOKIESZENIOWE SPODNIE

- 98% bawełna-2% elastan
- Ściągacz w pasie
- Dwie przednie kieszenie
- Dwie kieszenie zapinane na guziki na nogawkach
- Kieszeń na zamek na jednej nogawce
- Dwie tylne kieszenie zapinane na guziki

S - M - L - XL - XXL - 3XL  
42/44 - 46/48 - 50/52 - 54/56 - 58/60 - 62/64

 20 pcs  265 g/m<sup>2</sup>

## FRANCE MAN



One leg-pocket with zip,  
two leg-pockets with buttons



GREY 992591



NAVY 992590



BLACK 992592



## WIELOKIESZENIOWE SPODNIE

- 98% bawełna-2% elastan
- Ściągacz w pasie
- Dwie przednie kieszenie
- Dwie kieszenie zapinane na guziki na nogawkach
- Kieszeń na zamek na jednej nogawce
- Dwie tylne kieszenie zapinane na guziki

Real sizes

XS - S - M - L - XL  
38 40 42 44 46



Two back-pockets

# FRANCE LADY



BLACK 993601



GREY 993602



NAVY 993600



## SPODNIE JEANSOWE

- Materiał: 81% bawełna + 17% poliester + 2% lycra
- Dwie kieszenie z przodu i z tyłu spodni
- Dwie kieszenie na nogawkach zapinane na guzik
- Elastyczna tkanina przy ściągaczu - w rozmiarze 58/60
- Wzmocnione szwy

Real sizes

44 - 46 - 48 - 50 - 52 - 54 - 56 - 58/60

Computer sizes

XS - S - M - L - XL - XXL - 3XL - 4XL

44 - 46 - 48 - 50 - 52 - 54 - 56 - 58/60



20 pcs



320 g/m<sup>2</sup>

# AUSTIN MAN



BLACK 991622



Two leg-pockets with buttons,  
reinforced seams on the knee



INDIGO 991620



GREY 991621





**STRETCH**

### SPODNIJE JEANSOWE

- Materiał: 81% bawełna + 17% poliester + 2% lycra
- Dwie kieszenie z przodu i z tyłu spodni
- Dwie kieszenie na nogawkach zapinane na guzik
- Wzmocnione szwy

Real sizes

XS - S - M - L - XL  
38 40 42 44 46



20 pcs



320 g/m<sup>2</sup>



Reinforced seams

# AUSTIN LADY



INDIGO 991625



GREY 991626



**NEW**

**STRETCH**

**FROM MARCH**

## AUSTIN TECH

### JEANSOWE SPODNIE Z WIELOMA KIESZENIAMI Z ELASTYCZNEGO MATERIAŁU 81% BAWELNA – 17% POLIESTER – 2% ELASTAN

- Tkanina wstępnie skurczona
- Elastyczny pas na biodrach tylko dla rozmiaru. 58/60
- Metalowe zatrzaski
- Zamek z nylonu
- Potrójne szwy
- Dwie kieszenie z przodu
- Kieszonka na monety
- Dwie boczne kieszenie i dwie tylne kieszenie z wewnętrzną podszewką i zatrzaskami
- Tylne kieszeń na linijkę
- Materiał odporny na ścieranie na kolanach i wewnątrz nogawek z fluorescencyjnymi szwami
- Lamówka Fluo z przodu nogawki

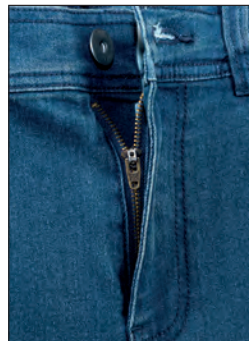

Metal button and zip



Fluo piping on the front of the leg

# AUSTIN TECH MAN

Real sizes

44 - 46 - 48 - 50 - 52 - 54 - 56 - 58/60

Computer sizes

XS - S - M - L - XL - XXL - 3XL - 4XL

44 - 46 - 48 - 50 - 52 - 54 - 56 - 58/60



20 pcs



320 g/m²



BLACK 991629



INDIGO 991627



GREY 991628



# AUSTIN TECH LADY

Real sizes

XS - S - M - L - XL

38 40 42 44 46



20 pcs



320 g/m²



Two side pockets  
with press studs



BLACK 991624



Two back pockets  
with press studs

## JEANSOWE SPODNIE Z WIELOMA KIESZENIAMI Z ELASTYCZNEGO MATERIAŁU

81% BAWĘLNA – 17% POLIESTER – 2% ELASTAN

- Tkanina wstępnie skurczona
- Czarny wzmocniony materiał z poliestru 100%
- Elastyczny pas na biodrach tylko dla rozmiaru. 58/60
- Metalowe zatrzaski
- Zamek z nylonu
- Dwie kieszenie z przodu
- Kieszonka na monety
- Dwie kieszenie z tyłu
- Boczna kieszeń zapinana na rzep i dwie kieszenie do przechowywania
- Podwójna kieszeń boczna na narzędzia lub linijkę
- Uchwyt na młotek
- Wzmocniona tkanina na kolanach

Real sizes

44 - 46 - 48 - 50 - 52 - 54 - 56 - 58/60

Computer sizes

XS - S - M - L - XL - XXL - 3XL - 4XL

44 - 46 - 48 - 50 - 52 - 54 - 56 - 58/60



20 pcs



300 g/m<sup>2</sup>



NEW

STRETCH



Two back pockets



Double pocket on the leg for meter or tools

# DENVER TECH



Reinforced fabric on the knees



INDIGO 996320



BLACK 996321

# DENVER LADY

## SPODNIĘ Z WIELOMA KIESZENIAMI Z ELASTYCZNEGO JEANSU

- 81% bawełna – 17% poliester – 2% elastan
- Materiał wstępnie wyprany przed uszyciem
- Kontrastujące szwy
- Dwie przednie kieszenie
- Jedna kieszeń boczna zamykana na rzep
- Podwójna kieszeń na nogawce na metr lub narzędzia
- Dwie kieszenie z tyłu
- Elastyczny materiał w talii w rozmiarach 58 i 60

Real sizes

**XS - S - M - L - XL**  
38 40 42 44 46



20 pcs



300 g/m²



Double pocket on the leg for meter or tools



One leg pocket with velcro closing



INDIGO 993690



# DENVER MAN

Real sizes

**44 - 46 - 48 - 50 - 52 - 54 - 56 - 58/60**

Computer sizes

**XS - S - M - L - XL - XXL - 3XL - 4XL**  
44 - 46 - 48 - 50 - 52 - 54 - 56 - 58/60



20 pcs



300 g/m²



GREY 993682



INDIGO 993680



BLACK 993681





**STRETCH**

### SPODNIE JEANSOWE

- Materiał: 81% bawełna + 17% poliester + 2% lycra
- Dwie kieszenie z przodu i tyłu spodni
- Elastyczna tkanina przy ściągaczu - w rozmiarze 58/60
- Wzmocnione szwy

Real sizes

44 - 46 - 48 - 50 - 52 - 54 - 56 - 58/60

Computer sizes

XS - S - M - L - XL - XXL - 3XL - 4XL

44 - 46 - 48 - 50 - 52 - 54 - 56 - 58/60



20 pcs



320 g/m<sup>2</sup>



Two back-pockets

# EL PASO MAN



INDIGO 991660



GREY 991661



### SPODNIJE JEANSOWE

- Materiał: 81% bawełna + 17% poliester + 2% lycra
- Dwie kieszenie z przodu i tyłu spodni
- Wzmocnione szwy

Real sizes

XS - S - M - L  
38 40 42 44



20 pcs



320 g/m<sup>2</sup>

## EL PASO LADY



GREY 991666



INDIGO 991665



**STRETCH**

### ELASTYCZNE SPODNIE Z KIESZENIAMI

- Materiał: 98% bawełna + 2% elastan
- Kieszenie boczne i tylne zapinane na zatrzask
- Dwie kieszenie na nogawkach z dodatkowym podszyciem od wewnątrz
- Elastyczny ściągacz w pasie i u dołu nogawek w wysokości: 5 cm

S - M - L - XL - XXL - 3XL  
42/44 - 46/48 - 50/52 - 54/56 - 58/60 - 62/64



20 pcs



300 g/m<sup>2</sup>



Stitching on leg and knee for best comfort



Two leg-pockets with button (lining inside)

# KABUL



NAVY 989260-C



GREY 989268-C



ARMY GREEN  
989262



BLACK  
989264



CAMOUFLAGE GREEN  
989269



CAMOUFLAGE GREY  
989261





### OCIEPLANE SPODNIE ROBOCZE

- Materiał zewnętrzny: poliester/bawełna, 360g
- Od wewnątrz ocieplane: 100% bawełny, flanela
- Posiadają elastyczny ściągacz w pasie oraz siedem kieszonek

S - M - L - XL - XXL - 3XL  
42/44 - 46/48 - 50/52 - 54/56 - 58/60 - 62/64

 15 pcs  260 g/m<sup>2</sup> + 100 g/m<sup>2</sup>



Ruler pocket

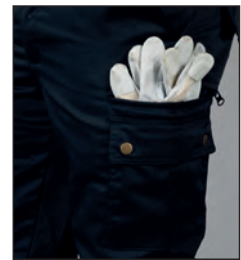

Seven external pockets

# MOSS



NAVY 987362



BLACK 987370



GREY 987366



Flannel lining



**STRETCH**

**RIPSTOP**

# THAILAND

## ELASTYCZNE SPODNIE Z WIELOMA KIESZENIAMI

- 98% bawełna – 2% elastan
- Materiał wstępnie wyprany przed uszyciem
- Ykanina typu ripstop
- Elastyczny materiał w pasie
- Dwie przednie kieszenie
- Dwie kieszenie na nogawkach na rzepy
- Jedna tylna kieszeń na rzep



Ripstop fabric style



Two leg-pockets with velcro

# THAILAND MAN



S - M - L - XL - XXL - 3XL  
42/44 - 46/48 - 50/52 - 54/56 - 58/60 - 62/64

 30 pcs  225 g/m<sup>2</sup>



NAVY  
994060



ARMY GREEN  
994063



BLACK  
994061



GREY  
994062

# THAILAND LADY

Real sizes

S - M - L - XL  
38/40 42 44/46 48/50  
XXL tylko NAVY  
52/54

 30 pcs  225 g/m<sup>2</sup>



NAVY  
994070



ARMY GREEN  
994073



BLACK  
994071



GREY  
994072



# WeAr the Future



**STRETCH**  
**WORK**

### SPODNIE Z WIELOMA KIESZENIAMI Z ELASTYCZNEGO MATERIAŁU

- Tkanina główna z poliestru 65% - bawełny 33% - elastanu 2%
- 92% poliester - 8% elastan, materiał odporny na ścieranie na kolanach, wewnątrz nogawek i pośladków
- Odblaskowe detale
- Dwie kieszenie z przodu na zamek
- Kieszeń na udzie na rzep
- Jedna kieszeń na zamek ma udzie i jedna kieszeń otwarta
- Jedna kieszeń z tyłu na linijkę z uchwytem na narzędzia
- Tylne kieszeń na zamek
- Elastyczny pasek na biodrach z szerokimi szlufkami
- Zakryta szlufka w pasie

S - M - L - XL - XXL - 3XL  
42/44 - 46/48 - 50/52 - 54/56 - 58/60 - 62/64  
XS tylko GREY  
38/40

30 pcs 250 g/m<sup>2</sup>

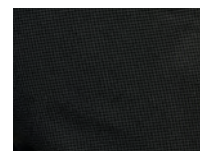

Abrasion resistant fabric

## SALONICCO



GREY 996241



NAVY 996240

BLACK 996242



A velcro pocket on the thigh, a rear tool pocket



One zip pocket on the thigh and one open pocket



**STRETCH**

**WORK**

### MĘSKIE SPODNIE ROBOCZE

- Materiał: 98% bawełny + 2% elastan, odporny na ścieranie, 360g
- Spodnie posiadają łącznie siedem kieszeni, dodatkowo uchwyt na młotek, kieszonkę na metr oraz miejsce na nakolanniki
- Wzmocnione szwy
- Elastyczny ściągacz w pasie

S - M - L - XL - XXL - 3XL  
42/44 - 46/48 - 50/52 - 54/56 - 58/60 - 62/64

 20 pcs  250 g/m<sup>2</sup> + 110 g/m<sup>2</sup>

# MOSTAR



GREY 993731  
details BLACK



NAVY 993730  
details BLACK

BLACK 993732  
details BLACK



Kneepads



Inner lining in polyester



**STRETCH**

**WORK**

### MĘSKIE SPODNIE ROBOCZE

- Materiał: 98% bawełny + 2% elastan, odporny na ścieranie, 250g
- Spodnie posiadają łącznie siedem kieszeni, dodatkowo uchwyt na młotek, kieszonkę na metr oraz miejsce na nakolanniki
- Wzmocnione szwy
- Elastyczny ściągacz w pasie

**XS** - S - M - L - XL - XXL - 3XL  
 38/40 42/44 - 46/48 - 50/52 - 54/56 - 58/60 - 62/64  
 4XL tylko GREY  
 66/68

30 pcs 250 g/m<sup>2</sup>



Two back-pockets

# RIAD



Hammer hook, meter pocket



One leg-pocket with key ring and double pen-holder



NAVY 991820  
details BLACK



GREY 991821  
details BLACK



BLACK 991822  
details BLACK



**NEW**  
**STRETCH**  
**PROFESSIONAL**  
**FROM MARCH**

# LIBANO

## PANTALONE MULTITASCHE ELASTICIZZATO

- Tkanina główna z poliestru 65% - bawełny 33% - elastanu 2%
- 92% poliestrowa tkanina odporna na ścieranie - 8% elastan na kolanach z kontrastowymi przeszyciami
- Potrójne szwy
- Dwie przednie kieszenie na zamek z odblaskową taśmą
- Boczna kieszeń zapinana na zamek
- Jedna otwarta tylna kieszeń

- Tylna kieszeń na zamek z odblaskową taśmą
- Podwójna kieszeń boczna na narzędzia lub linijkę
- Uchwyt na młotek
- Elastyczny pas na biodrach i duże szlufki na pasek
- Zawieszka na breloki i uchwyt na identyfikator z pcv
- Zakryty zatrzask w pasie



# LIBANO MAN



YKK taped zippers



Double side pocket for tools or meter, hammer hook

S - M - L - XL - XXL - 3XL  
42/44 - 46/48 - 50/52 - 54/56 - 58/60 - 62/64



30 pcs



260 g/m²



NAVY 997570



RED 997573



BLACK 997571



GREY 997572



ROYAL 997574



GREEN 997575



# LIBANO LADY



Triple stitching



Two front zip pockets with reflective taping

S - M - L - XL  
38/40 42 44/46 48/50



30 pcs



260 g/m²



NAVY 997580



RED 997583



BLACK 997581



GREY 997582



ROYAL 997584



GREEN 997585



Abrasion resistant elastic fabric on the knees



**STRETCH**

**WORK**

### SPODNIE Z WIELOMA KIESZENIAMI

- bawełna 98% - elastan 2%
- Tkanina wstępnie wyprana przed uszyciem
- Kontrastowe szwy i detale
- Elastyczny materiał w talii
- Dwie przednie kieszenie
- Jedna kieszeń na nogawce zamykana na rzep
- Jedna kieszeń na metr oraz jedna na narzędzia
- Jedna tylna kieszeń na rzep
- Wzmocnione szwy
- Ukryty guzik w pasie

S - M - L - XL - XXL - 3XL  
42/44 - 46/48 - 50/52 - 54/56 - 58/60 - 62/64

 30 pcs  260 g/m<sup>2</sup>



One back pocket with velcro

## ALGERI



One leg-pocket with velcro



One meter pocket, one tools pocket



NAVY 992950  
details BLACK



GREY 992951  
details BLACK



**STRETCH**

### MĘSKIE SPODNIE ROBOCZE

- Materiał: 97% bawełny + 3% elastan, 250g, odporny na ścieranie
- Kontrastowe przeszycia i detale
- Dwie nie zapinane kieszenie przednie, dodatkowa kieszonka na telefon
- Kieszeń na nogawce z odczepianym imiennikiem

S - M - L - XL - XXL - 3XL  
42/44 - 46/48 - 50/52 - 54/56 - 58/60 - 62/64

 30 pcs  250 g/m<sup>2</sup>

## QATAR



Elastic fabric at waist, one back pocket open and one back pocket with flap with velcro.

DARK GREY 991278  
details BLACK



NAVY 991270  
details BLACK



BEIGE 991272  
details BLACK

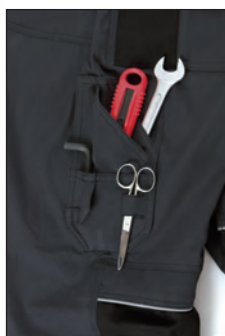

Tool holder pocket



Tool holder pocket,  
removable badge holder



STRETCH

WORK

# ZURIGO

## ELASTYCZNE SPODNIE Z WIELOMA KIESZENIAMI

- 98% bawełna – 2% elastan
- Materiał wstępnie wyprany przed uszyciem
- Dwie przednie kieszenie
- Boczna kieszeń na rzep
- Podwójna kieszeń na linijkę z uchwytem na narzędzia i żółtymi odblaskowymi przeszyciami na przodzie
- Dwie lamówki z przodu w kolorze neonowym żółtym
- Elastyczny pas i szerokie szlufki

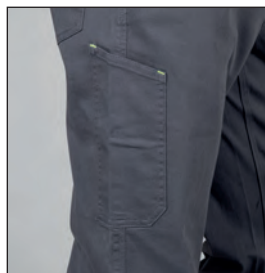

Double pocket for ruler and tool holder



A back pocket with velcro

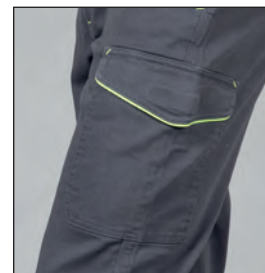

A side pocket with velcro

# ZURIGO MAN



S - M - L - XL - XXL - 3XL  
 42/44 - 46/48 - 50/52 - 54/56 - 58/60 - 62/64  
 4XL tylko NAVY i BLUE

20 pcs 260 g/m<sup>2</sup>



NAVY 994340  
piping YELLOW FLUO



GREY 994341  
piping YELLOW FLUO



BLACK 994342  
piping YELLOW FLUO



BLUE 994343  
piping REFLECTIVE

# ZURIGO LADY

S - M - L - XL  
 38/40 - 42 - 44/46 - 48/50  
 XXL tylko NAVY i BLUE

20 pcs 260 g/m<sup>2</sup>



NAVY 994350  
piping YELLOW FLUO



GREY 994351  
piping YELLOW FLUO



BLACK 994352  
piping YELLOW FLUO



BLUE 994353  
piping REFLECTIVE





LOGISTIC

STRETCH

# VIGO STRETCH

## SPODNIE Z WIELOMA KIESZENIAMI Z ELASTYCZNEGO MATERIAŁU

- Tkanina z poliestru 64% - bawełny 34% - elastanu 2%
- Podwójne szwy kontrastowe
- Elastyczny pasek na biodrach
- Dwie kieszenie z przodu
- Boczna kieszeń z mieszkiem zapinana na rzep
- Podwójna kieszeń boczna na narzędzia lub linijkę
- Tylna kieszeń zapinana na rzep



Double side pocket  
for tools or ruler



A side pocket with bellows  
with velcro



A back pocket  
with velcro

# VIGO STRETCH MAN



Covered button,  
no details scratchy

S - M - L - XL - XXL - 3XL  
42/44 - 46/48 - 50/52 - 54/56 - 58/60 - 62/64  
XS i 4XL tylko NAVY  
38/40 66/68

 20 pcs  260 g/m<sup>2</sup>



NAVY 994952



GREY 994951



BLACK 994950

# VIGO STRETCH LADY

S - M - L - XL  
38/40 42 44/46 48/50

 20 pcs  260 g/m<sup>2</sup>



NAVY 994962



GREY 994961



BLACK 994960



Elastic waistband on the hips



LOGISTIC

### SPODNIE Z KIESZENIAMI, 100% BAWĘLNA

- Tkanina wstępne prana
- Kontrastowe szwy
- Elastyczna tkanina po bokach w talii
- Dwie przednie kieszenie
- Jedna kieszeń na nogawce zapinana na rzep
- Podwójna kieszeń na nogawce na narzędzia
- Jedna tylnia kieszeń zapinana na rzep

S - M - L - XL - XXL - 3XL  
 42/44 - 46/48 - 50/52 - 54/56 - 58/60 - 62/64  
 XS i 4XL tylko NAVY  
 38/40 i 66/68

 20 pcs  270 g/m<sup>2</sup>



Double pocket on leg  
for meter or tools



One leg pocket  
with velcro closing

## VIGO MAN



ROYAL 992793



BLACK 992792



RED 992794



NAVY 992790



GREY 992791



GREEN 992795





LOGISTIC

### SPODNIE Z KIESZENIAMI DLA KOBIEC, 100% BAWELNA

- Tkanina wstępne prana
- Kontrastowe szwy
- Elastyczna tkanina po bokach w talii
- Dwie przednie kieszenie
- Jedna kieszeń na nogawce zapinana na rzep
- Podwójna kieszeń na nogawce na narzędzia
- Jedna tylna kieszeń zapinana na rzep

S - M - L - XL  
38/40 42 44/46 48/50



20 pcs



270 g/m<sup>2</sup>

## VIGO LADY



One leg pocket with velcro closure,  
double pockets on leg for meter or tools



NAVY 993620



GREY 993621



**LOGISTIC**

### SPODNIE WIELOFUNKCYJNE

- **65% poliester - 35 % bawełna**
- Ściągacz w pasie
- Dwie przednie kieszenie
- Dwie kieszenie na nogawkach zapinane na guzik
- Jedna kieszeń z tyłu

S - M - L - XL - XXL - 3XL  
 42/44 - 46/48 - 50/52 - 54/56 - 58/60 - 62/64  
 4XL tylko NAVY i GREY  
 66/68

 30 pcs  200 g/m<sup>2</sup>



Two leg-pockets  
with velcro



One back-pocket  
with button with velcro

## BUCAREST MAN



NAVY 992390



ROYAL 992393



RED 992395



GREY 992391



BLACK 992392



GREEN 992394

## SPODNIE WIELOFUNKCYJNE DLA KOBIET

- **65% poliester - 35 % bawełna**
- Ściągacz w pasie
- Dwie przednie kieszenie
- Dwie kieszenie na nogawkach zapinane na guzik
- Jedna kieszeń z tyłu

S - M - L - XL  
38/40 42 44/46 48/50

 30 pcs  200 g/m<sup>2</sup>

## BUCAREST LADY



Two leg-pockets with velcro closure



NAVY 993610

LOGISTIC



**STRETCH**

**WORK**

## SPODNIE Z KIESZENIAMI ZE STRETCHU

- **65% poliester - 35% bawełna**

- Czarny elastyczny materiał: 95% poliester - 5% spandex
- Odblaskowe cienkie paski
- Elastyczna tkanina po bokach w talii
- Przykryty guzik w talii
- Dwie przednie kieszenie
- Z boku zakryta kieszeń na suwak
- Dwie podwójne kieszenie na przodach nogawek
- Tylna kieszeń na narzędzia
- Regulowany dół nogawki z wewnętrznym sznurkiem
- Jedna kieszeń z tyłu

**XS** - S - M - L - XL - XXL - 3XL  
 38/40 - 42/44 - 46/48 - 50/52 - 54/56 - 58/60 - 62/64

**XS niedostępne w kolorze BLACK**



30 pcs



240 g/m<sup>2</sup>



One back pocket with covered zip,  
black fabric elasticized on back

# MELBOURNE



GREY 992801



NAVY 992800

BLACK 992802



Two double pockets on front legs, one side pocket with covered zip



Elastic fabric on the legs



**PAINTING**

**STRETCH**

### SPODNIE Z WIELOMA KIESZENIAMI

- 98% bawełna - 2% elastyn
- kontrastowe szwy i detale
- elastyczny materiał w talii
- dwie kieszenie z przodu
- kieszeń na nogawce na rzep
- kieszeń na metr
- kieszeń na narzędzia
- kieszeń z tyłu zamykana na rzep
- wzmocnione szwy
- ukryty guzik w talii

**XS** - S - M - L - XL - XXL - 3XL  
38/40 - 42/44 - 46/48 - 50/52 - 54/56 - 58/60 - 62/64

 30 pcs  240 g/m<sup>2</sup>



One meter pocket,  
one tools pocket

# CARAVAGGIO



WHITE 993570



**PAINTING**

### SPODNIE Z WIELOMA KIESZENIAMI

- 65% poliester - 35% bawełna
- kontrastowe szwy
- elastyczny materiał w talii
- dwie kieszenie z przodu
- kieszeń na nogawce zamykana na rzep
- kieszeń na metr
- kieszeń na narzędzia
- kieszeń z tyłu na guzik

S - M - L - XL - XXL - 3XL  
42/44 - 46/48 - 50/52 - 54/56 - 58/60 - 62/64

 30 pcs  200 g/m<sup>2</sup>



One meter pocket,  
one tools pocket

# GIOTTO



WHITE 993560



Two leg-pockets  
with velcro



**3 LAYERS**  
**WATERPROOF**  
**4 STRETCH**

**WODOODPORNE, OCIEPLANE SPODNIE  
 SOFTSHELL 3-WARSTWOWE**

- 96% polyester - 4% elastan
- Wodoodporność 8000mm/H<sub>2</sub>O
- Przepuszczalność powietrza 1000 g/m<sup>2</sup>/24h
- Odblaskowa lamówka z przodu i z tyłu
- Klejone zamki
- Dwie kieszenie na zamek
- Boczna kieszeń na zamek z logo 4STRETCH
- Tylna kieszeń na rzep
- Podwójna tylna kieszeń na linijkę z uchwytem na narzędzia; z odblaskową żółtą lamówką
- Materiał na kolanach i między udami odporny na rozdarcia
- Elastyczny pas i szerokie szlufki
- Ukryty guzik zatraskowy w pasie

S - M - L - XL - XXL - 3XL  
 42/44 - 46/48 - 50/52 - 54/56 - 58/60 - 62/64



20 pcs



320 g/m<sup>2</sup>



Front reflective print

**TONALE SOFTSHELL**



GREY 994592



NAVY 994590



BLACK 994591



Elastic waist and oversized loops, a back pocket with velcro and reflective print

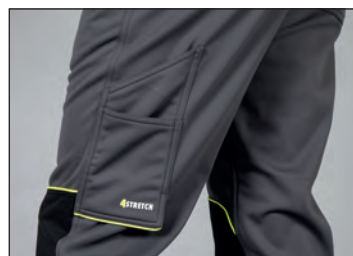

Double back pocket for ruler and tools holder, with fluo yellow piping and 4STRETCH logo



WATERPROOF

STRETCH

4 STRETCH

# TONALE

## WODOODPORNE SPODNIE Z ELASTYCZNEGO MATERIAŁU. MATERIAŁ ELASTYCZNY W PIONIE I W POZIOMIE DLA MAKSYMALNEGO KOMFORTU

- 90% poliester – 10% spandex
- Czarny wzmocniony materiał - odporny na rozdarcia nylon 400D
- Wodoodporność 8000mm/H<sub>2</sub>O
- Odblaskowe nadruki z przodu i z tyłu
- Dwie przednie kieszenie
- Dwie naszyte kieszenie z materiału odpornego na rozerwanie; zapinane na zatrzaski
- Boczna kieszeń z materiału odpornego na rozdarcie; z odpinanym uchwytem na klucze oraz podwójnym uchwytem na długopis
- Podwójna kieszeń z tyłu z uchwytem na narzędzia; wykonana z materiału odpornego na rozdarcie z logo 4STRETCH
- Dwie tylne kieszenie na rzep z materiału odpornego na rozdarcie
- Na kolanach materiał odporny na rozdarcie; z lamówką w kolorze neonowym żółtym
- Elastyczny, odporny na rozdarcie materiał na dole nogawek
- Lamówka w kolorze neonowym żółtym z tyłu
- Elastyczny materiał w pasie oraz duże szlufki
- Ukryty zatrzask w talii
- Brak drapiących elementów
- Sprzedawane pojedynczo



# TONALE LIGHT

S - M - L - XL - XXL - 3XL  
42/44 - 46/48 - 50/52 - 54/56 - 58/60 - 62/64

 40 pcs  140 g/m<sup>2</sup>



Elastic waist and oversized loops



BLACK  
994601



GREY  
994602



NAVY  
994600



Fluo yellow piping and reflective prints

# TONALE MEDIUM

S - M - L - XL - XXL - 3XL  
42/44 - 46/48 - 50/52 - 54/56 - 58/60 - 62/64

 40 pcs  260 g/m<sup>2</sup>



Waterproof 8000 mm/H<sub>2</sub>O



Double back pocket



BLACK  
994611



GREY  
994612



NAVY  
994610



Tear proof fabric on the knees and at the bottom of the leg

- NEW**
- WATERPROOF**
- STRETCH**
- 4 STRETCH**
- FROM FEBRUARY**



# ADAMELLO

## WODOODPORNE SPODNIE Z ELASTYCZNEGO MATERIAŁU ROZCIĄGAJĄCEGO SIĘ W OBU KIERUNKACH

- Tkanina główna z poliestru 90% - spandexu 10%
- Wzmocniony materiał- poliester 96% , 4 % elastan, odporny na ścieranie na kolanach i na pośladkach
- Wodoodporność 8000 mm
- Potrójne szwy
- Dwie kieszenie z przodu na zamek
- Boczna kieszeń na zamek
- Tylne kieszeń na zamek



Back pocket with zip, reinforcement fabric abrasion resistant on the buttocks



Reinforcement fabric abrasion resistant on the knees

# ADAMELLO LIGHT

S - M - L - XL - XXL - 3XL  
42/44 - 46/48 - 50/52 - 54/56 - 58/60 - 62/64

 40 pcs  140 g/m<sup>2</sup>



Elastic waist and oversized loops



GREY 995930



BLACK 995932



NAVY 995931

# ADAMELLO MEDIUM



Triple stitching

S - M - L - XL - XXL - 3XL  
42/44 - 46/48 - 50/52 - 54/56 - 58/60 - 62/64

 40 pcs  260 g/m<sup>2</sup>

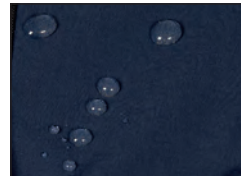

Waterproof 8000 mm/H<sub>2</sub>O



NAVY 995901



GREY 995900



BLACK 995902

## SPODNIE WODOODPORNE Z 3- WARSTWOWEGO MATERIAŁU SOFTSHELL

- 95% poliester – 5% elastan
- Wodoodporność 8000 mm
- Przepuszczalność powietrza 1000
- Wnętrze z polaru zapobiegające mechaceniu - Wzmocniony materiał- poliester 92% , 8 % elastan, odporny na ścieranie na kolanach i z tyłu
- Klejony zamek
- Dwie kieszenie na zamek
- Boczna kieszeń na zamek
- Tylna kieszeń na zamek
- Fluożółte szwy na kolanach
- Elastyczny pas i duże szlufki
- Zakryty zatrzask w pasie
- Brak metki

S - M - L - XL - XXL - 3XL  
42/44 - 46/48 - 50/52 - 54/56 - 58/60 - 62/64



20 pcs



320 g/m²



NEW

3 LAYERS

WATERPROOF

4 STRETCH

STRETCH



Reinforcement fabric abrasion resistant on the buttocks

## ADAMELLO SOFTSHELL



GREY 995921



NAVY 995922



BLACK 995920



Back pocket with zip



Reinforcement fabric abrasion resistant on the knees



# SHORT PANTS





**STRETCH**

### KRÓTKIE SPODNIE Z KIESZENIAMI Z ELASTYCZNEGO JEANSU 81% BAWĘLNA - 17% POLIESTER - 2% ELASTAN

- Tkanina wstępne prana
- Elastyczna talia tylko dla rozmiarów 58/60
- Dwie przednie kieszenie
- Dwie kieszenie na nogawkach z ukrytym guzikiem
- Dwie tylne kieszenie z ukrytym guzikiem

Real sizes

44 - 46 - 48 - 50 - 52 - 54 - 56 - 58/60

Computer sizes

XS - S - M - L - XL - XXL - 3XL - 4XL

44 - 46 - 48 - 50 - 52 - 54 - 56 - 58/60



20 pcs



320 g/m<sup>2</sup>



Two leg-pockets with covered button



Two back pockets

# HOUSTON



INDIGO 992780



GREY 992781



BLACK 992782



**STRETCH**

### SPODNIE Z WIELOMA KIESZENIAMI Z ELASTYCZNEGO JEANSU

- 81% bawełna – 17% poliester – 2% elastan
- Materiał wstępnie wyprany przed uszyciem
- Kontrasujące szwy
- Dwie przednie kieszenie
- Jedna kieszeń boczna zamykana na rzep
- Podwójna kieszeń na nogawce na metr lub narzędzia
- Dwie kieszenie z tyłu

Real sizes

**44 - 46 - 48 - 50 - 52 - 54 - 56 - 58/60**

Computer sizes

**XS - S - M - L - XL - XXL - 3XL - 4XL**

**44 - 46 - 48 - 50 - 52 - 54 - 56 - 58/60**



20 pcs



320 g/m<sup>2</sup>

# DAKOTA



INDIGO 993720



GREY 993722



Two leg-pockets with covered button



Two back pockets



## SPODNIE Z WIELOMA KIESZENIAMI

- 98% bawełna - 2% elastan
- Tkanina wstępnie wyprana przed uszyciem
- Dwie przednie kieszenie
- Dwie kieszenie na nogawkach na guziki
- Dwie kieszenie z tyłu na guziki
- Elastyczny materiał w talii (dla rozmiaru 58/60)

Real sizes

44 - 46 - 48 - 50 - 52 - 54 - 56 - 58/60

Computer sizes

XS - S - M - L - XL - XXL - 3XL - 4XL

44 - 46 - 48 - 50 - 52 - 54 - 56 - 58/60



20 pcs



260 g/m<sup>2</sup>

# MIKONOS



CAMOUFLAGE GREEN  
993236



CAMOUFLAGE GREY  
993237



KAKHI 993231



DARK GREY 993233



BLACK 993232



ARMY GREEN 993230



NAVY 993235



LIGHT GREY 993234





RIPSTOP

STRETCH

### ELASTYCZNE SZORTY Z WIELOMA KIESZENIAMI

- 98% bawełna – 2% elastan
- Materiał wstępnie wyprany przed uszyciem
- Tkanina typu ripstop
- Elastyczny materiał w pasie
- Dwie przednie kieszenie
- Dwie kieszenie na nogawkach na rzepy
- Jedna tylna kieszeń na rzep

S - M - L - XL - XXL - 3XL  
42/44 - 46/48 - 50/52 - 54/56 - 58/60 - 62/64

 30 pcs  225 g/m<sup>2</sup>



Leg-pocket  
with velcro closure



One back-pocket with velcro

# CAMBOGIA



NAVY 994080



ARMY GREEN 994083



BLACK 994081



GREY 994082



Ripstop fabric style



**STRETCH**

**WORK**

### SPODNIE Z WIELOMA KIESZENIAMI

- Bawełna 98% - elastan 2%
- Tkanina wstępnie wyprana przed uszyciem
- Kontrastowe szwy i detale
- Elastyczny materiał w talii
- Dwie przednie kieszenie
- Jedna kieszeń na nogawce zamykana na rzep
- Jedna kieszeń na metr oraz jedna na narzędzia
- Jedna tylna kieszeń na rzep
- Wzmocnione szwy
- Ukryty guzik w pasie

S - M - L - XL - XXL - 3XL  
42/44 - 46/48 - 50/52 - 54/56 - 58/60 - 62/64

 30 pcs  260 g/m<sup>2</sup>



One leg-pocket  
with velcro



One meter pocket,  
one tools pocket

# SUEZ



NAVY 992960  
details BLACK



GREY 992961  
details BLACK



**STRETCH**

**WORK**

### ELASTYCZNE KRÓTKIE SPODNIE Z WIELOMA KIESZENIAMI 98% BAWELNY - 2% ELASTAN

- Kontrastowe szwy i detale
- Dwie przednie kieszenie
- Dwie dodatkowe kieszenie
- Jedna kieszeń na klucze i podwójna kieszeń na długopis na nogawce
- Dwie tylne kieszenie
- Uchwyt na młotek
- Kieszeń na metr
- Ściągacz w pasie
- Wzmocnione szwy
- Materiał odporny na uszkodzenia

S - M - L - XL - XXL - 3XL  
42/44 - 46/48 - 50/52 - 54/56 - 58/60 - 62/64

 30 pcs  250 g/m<sup>2</sup>



One leg-pockets with  
key ring and  
double pen-holder



Hammer hook,  
meter pocket

# EGYPT



NAVY 991910  
details BLACK



GREY 991911  
details BLACK



BLACK 991912  
details BLACK



### KRÓTKIE SPODNIĘ ROBOCZE

- Materiał: 95% bawełny canvas + 5% poliester, 250g, odporny na ścieranie
- Kontrastowe przeszycia i detale
- Dwie niezapinane kieszenie boczne
- Dodatkowo kieszenie na telefon i narzędzia oraz kieszeń z odczepianym uchwytem na imiennik
- Elastyczny ściągacz w pasie

S - M - L - XL - XXL - 3XL  
42/44 - 46/48 - 50/52 - 54/56 - 58/60 - 62/64

 30 pcs  250 g/m<sup>2</sup>

## NEW SIDNEY



DARK GREY 989501  
details BLACK



NAVY 989500  
details BLACK

BEIGE 989502  
details BLACK



Multifunction pockets  
and key clip



Tool holder pocket



**STRETCH**  
**WORK**

### KRÓTKIE SPODNIE Z WIELOMA KIESZENIAMI Z ELASTYCZNEGO MATERIAŁU

- 98% cotton – 2% elastan
- Materiał wstępnie wyprany przed uszyciem
- Dwie przednie kieszenie
- Boczna kieszeń na rzep z lamówką w kolorze neonowym żółtym
- Podwójna kieszeń na linijkę z uchwytem na narzędzia, z lamówką w kolorze neonowym żółtym
- Tylne kieszeń na rzep
- Elastyczny pas i szerokie szlufki

S - M - L - XL - XXL - 3XL  
42/44 - 46/48 - 50/52 - 54/56 - 58/60 - 62/64  
4XL tylko NAVY i BLUE  
66/68

 30 pcs  250 g/m<sup>2</sup>



Elastic waist



A back pocket with velcro

## ZURIGO SHORTS



NAVY 994360  
piping YELLOW FLUO



GREY 994361  
piping YELLOW FLUO



BLACK 994362  
piping YELLOW FLUO



BLUE 994363  
piping REFLECTIVE



Double pocket for ruler and tool holder



A side pocket with velcro and fluorescent yellow piping



**STRETCH**  
**WORK**

### ELASTYCZNE SPODNIE Z WIELOMA KIESZENIAMI

- Tkanina główna z poliestru 64% - bawełny 34% - elastanu 2%
- 98% poliester - 2% elastan, tkanina odporna na ścieranie po wewnętrznej stronie nogawki i na pośladkach
- Potrójne szwy
- Odblaskowe detale
- Dwie kieszenie z przodu na zamek
- Kieszeń na udzie na rzep
- Jedna kieszeń na zamek na udzie i jedna otwarta
- Jedna kieszeń z tyłu na linijkę z uchwytem na narzędzia
- Kieszeń z tyłu na zamek
- Elastyczny pasek na biodrach z szerokimi szlufkami
- Zakryta szlufka w pasie

S - M - L - XL - XXL - 3XL  
42/44 - 46/48 - 50/52 - 54/56 - 58/60 - 62/64

 30 pcs

 250 g/m<sup>2</sup>



Abrasion resistant fabric on the buttocks



One zip pocket on the thigh and one open pocket

## SALONICCO SHORTS



GREY 996252



A back pocket with zip



BLACK 996251



NAVY 996250

## KRÓTKIE SPODENKI Z WIELOMA KIESZENIAMI Z ELASTYCZNEGO MATERIAŁU

- Tkanina z poliestru 64% - bawełny 34% - elastanu 2%
- Tkanina wstępnie prana
- Podwójne szwy kontrastowe
- Elastyczny pasek na biodrach
- Dwie przednie kieszenie
- Boczna kieszeń z mieszkem zapinana na rzep
- Podwójna kieszeń boczna na narzędzia lub linijkę
- Tylna kieszeń zapinana na rzep

S - M - L - XL - XXL - 3XL  
42/44 - 46/48 - 50/52 - 54/56 - 58/60 - 62/64



30 pcs



260 g/m²



Double side pocket  
for tools or ruler



Back pocket with velcro

## VIGO STRETCH SHORTS



GREY 994971



A side pocket with bellows  
with velcro



BLACK 994970



NAVY 994972

WORK



# LIBANO SHORTS

## KRÓTKIE SPODNIE Z WIELOMA KIESZENIAMI Z ELASTYCZNEGO MATERIAŁU

- Tkanina główna z poliestru 65% - bawełny 33% - elastanu 2%
- Potrójne szwy
- Klejone szwy
- Dwie przednie kieszenie na zamek z odblaskową taśmą
- Boczna kieszeń zapinana na zamek
- Jedna otwarta tylna kieszeń
- Tylna kieszeń na zamek z odblaskową taśmą
- Podwójna kieszeń boczna na narzędzia lub linijkę
- Uchwyt na młotek
- Elastyczny pas na biodrach i duże szlufki na pasek
- Brelok z pcv z przodu i uchwyt na indykator
- Zakryty zatrząsk w pasie



YKK taped zippers



Double side pocket for tools or meter



# LIBANO SHORTS MAN

S - M - L - XL - XXL - 3XL  
42/44 - 46/48 - 50/52 - 54/56 - 58/60 - 62/64



30 pcs



260 g/m²



NAVY 997590



ROYAL 997594



RED 997593



GREY 997592



BLACK 997591



GREEN 997595



Elastic waistband on the hips and oversized belt loops, covered snap button at the waist

# LIBANO SHORTS LADY

S - M - L - XL  
38/40 42 44/46 48/50



30 pcs



260 g/m²



A rear zip pocket with reflective taping



NAVY 997600



ROYAL 997604



RED 997603



GREY 997602



BLACK 997601



GREEN 997605



### SPODNIE Z WIELOMA KIESZENIAMI

- Poliester 65% - bawełna 35%
- Kontrastowe szwy
- Elastyczny materiał w talii
- Dwie przednie kieszenie
- Jedna kieszeń na nogawce zamykana na rzep
- Jedna tylna kieszeń na guzik

S - M - L - XL - XXL - 3XL  
42/44 - 46/48 - 50/52 - 54/56 - 58/60 - 62/64



30 pcs



200 g/m²

# TOLEDO



NAVY 992970



ROYAL 992973



GREY 992971



BLACK 992972



RED 992975



GREEN 992974



Two leg-pockets  
with velcro



One meter pocket,  
one tools pocket



**PAINTING**

### SPODNIE Z WIELOMA KIESZENIAMI

- 65% poliester - 35% bawełna
- kontrastowe szwy
- elastyczny materiał w talii
- dwie kieszenie z przodu
- kieszeń na nogawce zamykana na rzep
- kieszeń na metr
- kieszeń na narzędzia
- kieszeń z tyłu na guzik

S - M - L - XL - XXL - 3XL  
42/44 - 46/48 - 50/52 - 54/56 - 58/60 - 62/64

 30 pcs  200 g/m<sup>2</sup>



One meter pocket,  
one tools pocket

# TIZIANO



WHITE 993550



**WATERPROOF**  
**STRETCH**  
**4 STRETCH**

### WODOODPORNE KRÓTKIE SPODNIE Z ELASTYCZNEGO MATERIAŁU. MATERIAŁ ELASTYCZNY W DWÓCH KIERUNKACH DLA WIĘKSZEGO KOMFORTU

- 90% poliester – 10% spandex
- Czarny wzmocniony materiał z nylonu 400D odpornego na rozdarcia
- Wodoodporność 8000mm/H<sub>2</sub>O
- Odblaskowe lamówki z przodu i z tyłu
- Dwie przednie kieszenie
- Dwie naszyte kieszenie z materiału odpornego na rozdarcie, zamykane na zatrzaski
- Boczna kieszeń z materiału odpornego na rozdarcie; z odpinanym uchwytem na klucze i uchwytem na narzędzia
- Podwójna tylna kieszeń na linijkę z uchwytem na narzędzia i logo 4STRETCH; wykonana z materiału odpornego na rozdarcia
- Odblaskowa żółta lamówka na bocznych i tylnych kieszeniach
- Elastyczny pas i duże szlufki
- Ukryty guzik zatrzaskowy w pasie
- Brak drapiących elementów

S - M - L - XL - XXL - 3XL  
 42/44 - 46/48 - 50/52 - 54/56 - 58/60 - 62/64

 60 pcs  140 g/m<sup>2</sup>



Waterproof 8000 mm/H<sub>2</sub>O

## TONALE SHORTS



NAVY 994620



GREY 994622



A side pocket in tear proof fabric with removable key hook or badge holder; double pen holder and tools holder loop



Double back pocket for ruler and tools holder in anti-tear fabric and 4STRETCH logo



BLACK 994621



## WODOODPORNE SPODNIE Z ELASTYCZNEGO MATERIAŁU ROZCIĄGAJĄCEGO SIĘ W OBU KIERUNKACH

- Tkanina główna z poliamidu 90% - elastanu 10%
- 96% poliestrowa tkanina wzmacniająca - 4% odporny na ścieranie elastan z tyłu
- Wodoodporność 8000 mm/H<sub>2</sub>O
- Klejony zamek
- Potrójne szwy
- Dwie kieszenie z przodu na zamek
- Boczna kieszeń na zamek
- Tylna kieszeń na zamek
- Zakryty zatrzask w pasie
- Brak metki

S - M - L - XL - XXL - 3XL  
42/44 - 46/48 - 50/52 - 54/56 - 58/60 - 62/64

 60 pcs  140 g/m<sup>2</sup>

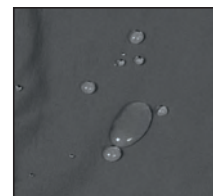

Waterproof  
8000 mm/H<sub>2</sub>O

## ADAMELLO SHORTS



GREY 995910



NAVY 995911

BLACK 995912



A back pocket with zip

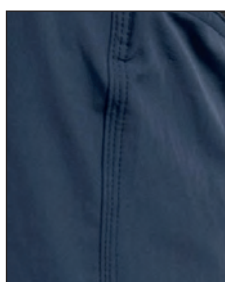

Triple stitching



**NEW**  
**WATERPROOF**  
**STRETCH**  
**4 STRETCH**  
**FROM MARCH**



**POLO  
JERSEY AND SLUB**



**POLO  
JERSEY  
AND SLUB**



SLUB

# TENERIFE MAN

## MĘSKA POLÓWKA Z KRÓTKIM RĘKAWEM

- Skład: 100% bawełny czesanej typu slub, dzianina typu jersey, 160g
- Prążki na kołnierzyku oraz taśma wzmacniająca na karku w jaskrawym kolorze
- Rozcięcia po bokach z kontrastowym wykończeniem
- Zapinana na cztery guziki w kolorze polówki.

S - M - L - XL - XXL  
3XL tylko dla BLUE DENIM

 40 pcs  160 g/m<sup>2</sup>

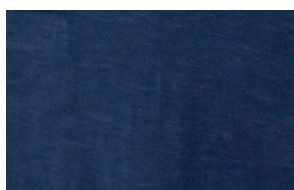

100% combed cotton ultra light



ARMY GREEN 990146  
piping YELLOW FLUO



BLACK 990141  
piping YELLOW FLUO



BLUE DENIM 990140  
piping YELLOW FLUO



COOL GREY 990148  
piping YELLOW FLUO



# TENERIFE BOY

M - L - XL - XXL  
5/6 7/8 9/11 12/13

 40 pcs  160 g/m<sup>2</sup>



Fluo piping on collar



Sleeve detail



!!! SPECIAL PRICE !!!

COOL GREY 990168  
piping FUCSIA FLUO



!!! SPECIAL PRICE !!!

WHITE 990165  
piping YELLOW FLUO



!!! SPECIAL PRICE !!!

BLACK 990161  
piping YELLOW FLUO

# TENERIFE LADY

S - M - L - XL  
XXL tylko dla BLUE DENIM

 40 pcs  160 g/m<sup>2</sup>



Side slits with fluo reinforcement tape



COOL GREY 990158  
piping FUCSIA FLUO



BLUE DENIM 990150  
piping YELLOW FLUO



BLACK 990151  
piping YELLOW FLUO



ARMY GREEN 990156  
piping FUCSIA FLUO



## KOSZULKA POLO Z KRÓTKIM RĘKAWEM

- Skład: 100% bawełny czesanej, dzianina typu jersey, 180g
- Zapinana na trzy guziki w kolorze koszulki
- Ribbowanie 1x1 na kołnierzyku
- Plisa na guziki oraz taśma wzmacniająca na karku wykonane z tkaniny typu Oxford
- Kontrastowe prążki na kołnierzyku
- Wykończenie mankietów od wewnętrznej strony tkaniną typu Oxford.



Double-piping on the collar



Inner rib cuffs in oxford

# RODI MAN

S - M - L - XL - XXL - 3XL  
XS tylko NAVY, WHITE i GREEN

 40 pcs  180 g/m<sup>2</sup>



DARK GREY 990909  
piping WHITE



ROYAL 987978  
piping WHITE



ARMY GREEN 990908  
piping WHITE



MELANGE 987975  
piping NAVY



GREEN 987976  
piping WHITE



ORANGE 987977  
piping WHITE



BLACK 987974  
piping WHITE



WHITE 987972  
piping NAVY



NAVY 987970  
piping WHITE



RED 987973  
piping WHITE



LIGHT GREEN 990906  
piping WHITE

# RODI LADY

S - M - L - XL  
XXL tylko BLACK, WHITE i NAVY

40 pcs 180 g/m<sup>2</sup>



NAVY 989660  
piping WHITE



!!! SPECIAL PRICE !!!

UNTIL STOCK LAST

LIGHT GREEN 990866  
piping WHITE

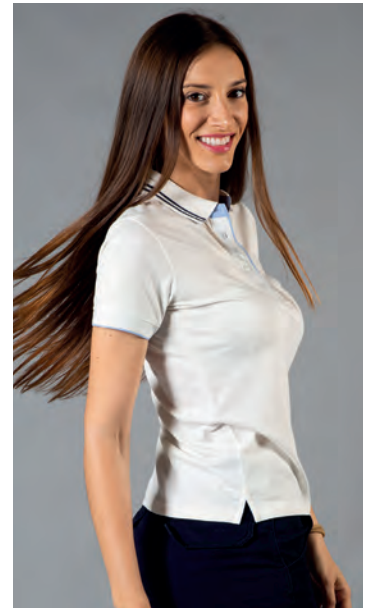

Inner reinforcement side in oxford



!!! SPECIAL PRICE !!!

UNTIL STOCK LAST

MELANGE 989665  
piping NAVY



BLACK 989664  
piping WHITE



!!! SPECIAL PRICE !!!

UNTIL STOCK LAST

ARMY GREEN 990868  
piping WHITE



FUCSIA 990869  
piping WHITE



WHITE 989662  
piping NAVY



ROYAL 989668  
piping WHITE



RED 989663  
piping WHITE

# RODI BOY

S - M - L - XL  
3/4 5/6 7/8 9/11

40 pcs 180 g/m<sup>2</sup>



NAVY 990910



RED 990914



WHITE 990915



## MAIORCA MAN

### KOSZULKA POLO Z KRÓTKI RĘKAWEK

- Skład: 100% bawełny czesanej, dzianina typu jersey, 200g
- Zapinana na pięć guzików
- Ribbowanie 1x1 na kołnierzyku i mankietach
- Kontrasowe prążki na kołnierzyku i mankietach

S - M - L - XL - XXL - 3XL

 40 pcs  200 g/m<sup>2</sup>

## MINORCA LADY

### DAMSKA KOSZULKA POLO Z KRÓTKI RĘKAWEK

- Skład: 100% bawełny czesanej, dzianina typu jersey, 200g
- Zapinana na pięć guzików
- Ribbowanie 1x1 na kołnierzyku i mankietach
- Kontrasowe prążki na kołnierzyku i mankietach

XS - S - M - L - XL  
XXL tylko w kolorze WHITE

 40 pcs  200 g/m<sup>2</sup>

# MAIORCA MAN



Ribbed collar and cuffs with piping



ORANGE 988967  
piping WHITE



DARK GREY 988969  
piping WHITE



!!! SPECIAL PRICE !!!

LIGHT VIOLET 988968  
piping WHITE



BLACK 988963  
piping WHITE



MELANGE 988961  
piping NAVY



NAVY 988960  
piping WHITE



ROYAL 988962  
piping WHITE



RED 988964  
piping WHITE



WHITE 988965  
piping NAVY



IRISH GREEN 988966  
piping WHITE

# MINORCA LADY



Side slits



!!! SPECIAL PRICE !!!

DARK GREY 988971  
piping FUCSIA FLUO



!!! SPECIAL PRICE !!!

LIGHT VIOLET 988977  
piping WHITE



BLACK 988973  
piping WHITE



!!! SPECIAL PRICE !!!

PINK 988978  
piping VIOLET



WHITE 988975  
piping NAVY



NAVY 988970  
piping WHITE



RED 988974  
piping WHITE



!!! SPECIAL PRICE !!!

IRISH GREEN 988976  
piping WHITE



!!! SPECIAL PRICE !!!

ROYAL 988972  
piping WHITE



!!! SPECIAL PRICE !!!

FUCSIA 988979  
piping WHITE



# DUBAI MAN

## KOSZULKA POLO Z KRÓTKIM RĘKAWEM

- Skład: 100% bawełny czesanej, dzianina typu jersey, 180g
- Zapinana na trzy guziki
- Ribbowanie 1x1 na kołnierzyku

- 5 sztuk złożonych na pół i zapakowanych w jeden worek foliowy
- Sprzedawane także pojedynczo

S - M - L - XL - XXL - 3XL  
4XL tylko DARK GREY, NAVY, WHITE i BLACK



40 pcs



5 pcs



180 g/m<sup>2</sup>



BLACK 991463



WHITE 991465



LIGHT GREY 991459



ARMY GREEN 991458



RED 991464



DARK GREY 991467



LIGHT GREEN 991468



ROYAL 991462



BURGUNDY 991469



MELANGE 991461



NAVY 991460-C



ORANGE 991466

# DUBAI LADY



BLACK 991503



ARMY GREEN 991508



RED 991504

## DAMSKA KOSZULKA POLO Z KRÓTKIM RĘKAWEM

- Skład: 100% bawełny, dzianina typu jersey, 180 g.
- Zapinana na pięć guzików
- Ribbowanie 1x1 na kołnierzyku

S - M - L - XL  
XS , XXL tylko BLACK, WHITE

40 pcs 180 g/m<sup>2</sup>



ORANGE 991501



LIGHT GREEN 991506



LIGHT GREY 991507



Ribbed collar



ROYAL 991502



NAVY 991500



WHITE 991505



Contrasting band inside collar

# VALENCIA

## KOSZULKA POLO Z KRÓTKIM RĘKAWEM

- Skład: 100% bawełny czesanej, dzianina typu jersey, 180g
- Zapinana na cztery guziki
- Plisa na guziki oraz taśma wzmacniająca na karku w kontrastowym kolorze.

S - M - L - XL - XXL - 3XL

 40 pcs  180 g/m<sup>2</sup>



ROYAL 988402  
details WHITE



NAVY 988400  
details WHITE



MELANGE 988401  
details NAVY



BLACK 988403  
details WHITE



WHITE 988405  
details NAVY



GREEN 988406  
details WHITE



RED 988404  
details WHITE



## KOSZULKA POLO Z KRÓTKIM RĘKAWEM

- 100% czesana bawełna (jersey)
- Trzy guziki
- Ribowany kołnierzyk
- Taśma wzmacniająca w kołnierzyku
- Gotowe do nadruku (pakowane po 5 sztuk w tym samym rozmiarze)
- Nie sprzedawane pojedynczo

XS - S - M - L - XL - XXL - 3XL - 4XL

XS i 4XL niedostępne w kolorach RED i GREEN

 50 pcs  5 pcs  180 g/m<sup>2</sup>



Ribbed collar



# PANAMA



NAVY 993700



RED 993704



ROYAL 993703



GREY 993702



GREEN 993705



BLACK 993701



Italian flag on back collar



Two vertical fabric piping

# NEW STRASBURGO

## SHORT SLEEVE POLO IN JERSEY

- 100% combed cotton
- Four buttons
- Contrasting collar band
- Ribbed collar and end sleeve
- Italian flag on back collar
- Individually sold

S - M - L - XL - XXL - 3XL

 40 pcs  200 g/m<sup>2</sup>



WHITE/NAVY 989015-C  
details GREEN/WHITE/RED



ROYAL/WHITE 989011-C  
details GREEN/WHITE/RED



NAVY/WHITE 989010-C  
details GREEN/WHITE/RED



LIGHT GREY/WHITE 989016-C  
details GREEN/WHITE/RED



BLACK/WHITE 989013-C  
details GREEN/WHITE/RED



## KOSZULKA POLO Z KRÓTKIM RĘKAWEM

- Skład: 100% bawełny czesanej, dzianina typu jersey, 180g
- Zapinana na cztery guziki
- Plisa z guzikami w kontrastowym kolorze
- Trzykolorowe wykończenie kołnierza po zewnętrznej stronie

XS - S - M - L - XL - XXL - 3XL

XS niedostępne w kolorach A.GREEN, RED, DK GREY

 40 pcs  180 g/m<sup>2</sup>



Colored flag on back collar

# RICCIONE



BLACK 989123 (ITA)  
details GREEN/WHITE/RED



ROYAL 989122 (ITA)  
details GREEN/WHITE/RED



RED 989128 (ITA)  
details GREEN/WHITE/RED



BLUE 989121 (ITA)  
details GREEN/WHITE/RED



DARK GREY 989127 (ITA)  
details GREEN/WHITE/RED



ARMY GREEN 989129 (ITA)  
details GREEN/WHITE/RED



WHITE 989126 (ITA)  
details GREEN/WHITE/RED



!!! SPECIAL PRICE !!!

NAVY 990430 (FRA)  
details BLUE/WHITE/RED



**POLO PIQUÉ**  
SHORT SLEEVE



**POLO PIQUÉ**  
SHORT  
SLEEVE



### KOSZULKA POLO Z KRÓTKIM RĘKAWEM

- Czesana bawełna 100%
- Zapinana na trzy guziki
- Kolorowe wykończenia na kołnierzyku i mankietach
- Rozcięcia po bokach z kontrastowym wykończeniem
- Kontrastowa taśma na kołnierzyku
- Sprzedawane pojedynczo

**XS** - S - M - L - XL - XXL - 3XL  
4XL tylko NAVY/SKY i NAVY/RED

 40 pcs  200 g/m<sup>2</sup>



# ANKARA



Colored piping on collar and cuffs



Side slits



Side-band colored with contrasting piping



RED/YELLOW 993228  
piping WHITE



RED/DK GREY 993224  
piping WHITE



ARMY GREEN/CAMOUFLAGE  
993210  
piping YELLOW FLUO



CAMOUFLAGE/ARMY GREEN  
993212  
piping YELLOW FLUO



NAVY/LIGHT GREY 993221  
piping WHITE



NAVY/YELLOW 993218  
piping WHITE



NAVY/RED 993216  
piping WHITE



NAVY/ORANGE 993220  
piping WHITE



NAVY/LIGHT GREEN 993219  
piping WHITE



NAVY/SKY 993217  
piping WHITE



WHITE/NAVY 993227  
piping RED



WHITE/RED 993226  
piping NAVY



BLACK/YELLOW 993213  
piping WHITE



BLACK/LIGHT GREY 993211  
piping WHITE



DARK GREY/ORANGE 993214  
piping WHITE



LIGHT GREY/BLACK 993215  
piping WHITE



DARK GREEN/ORANGE 993222  
piping WHITE



ROYAL/WHITE 993225  
piping NAVY



ORANGE/BLACK 993223  
piping WHITE





# AOSTA LADY

## POLO Z KRÓTKIM RĘKAWEM

- 100% bawełny czesanej, 200g
- Taśma wzmacniająca na karku
- Prążki na kołnierzyku i mankietach oraz rozcięcia po bokach polówki w barwach włoskiej flagi
- Dwa guziki przy kołnierzyku w kolorze polówki



RED 989694



ROYAL 989696



BLACK 989693



NAVY 989690



!!! SPECIAL PRICE !!!

LIGHT VIOLET 989698



MELANGE 989691



WHITE 989695



!!! SPECIAL PRICE !!!

LIGHT GREEN 989697

S - M - L - XL



40 pcs



200 g/m<sup>2</sup>



# AOSTA MAN



ROYAL 988442



NAVY 988440



GREY 988448



MELANGE 988441

**XS** - S - M - L - XL - XXL - 3XL  
4XL tylko NAVY, BLACK, ROYAL  
i WHITE

40 pcs 200 g/m<sup>2</sup>



YELLOW 988438



ARMY GREEN 988446



WHITE 988445



LIGHT GREEN 988437



GREEN 988449



RED 988444



ORANGE 988447



BLACK 988443



Italian piping on collar and cuffs

# AOSTA BOY

S - M - L - XL - XXL  
3/4 5/6 7/8 9/11 12/13

40 pcs 200 g/m<sup>2</sup>



NAVY 989710



RED 989714



Italian piping on cuffs



ROYAL 989713



BLACK 989711



Matching buttons

## KOSZULKA POLO Z KRÓTKIM RĘKAWEM

- 100% czesana bawełna
- Trzy guziki pod szyją
- Kontrastowy kołnierzyk i mankiety
- Pięć kolorowych pasków z tyłu kołnierzyka
- Taśma wzmacniająca w kołnierzyku
- Kontrastowe paski przy bocznych rozcięciach
- Sprzedawane pojedynczo

S - M - L - XL - XXL  
3XL tylko NAVY



40 pcs



200 g/m<sup>2</sup>



Five colored stripes  
on back collar



Side slits



# ABU DHABI

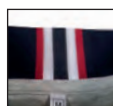

MELANGE 993283  
(red-white-navy)



NAVY 993280  
(red-white-navy)



ROYAL 993284  
(red-white-green)



BLACK 993281  
(yellow-white-black)



WHITE 993285  
(red-white-navy)



GREEN 993282  
(red-white-navy)



### POLO Z KRÓTKIM RĘKAWEM

- Skład: 100% bawełny czesanej, 210g
- Taśma wzmacniająca na karku
- Kontrastowe paski na kołnierzyku i mankietach
- Trzy guziki w kontrastowym kolorze
- Rozcięcia po bokach połówki.

XS - S - M - L - XL - XXL - 3XL  
 XS niedostępne w kolorach GREEN i ORANGE

 40 pcs  200 g/m<sup>2</sup>



Tape inside collar

# STOCCARDA



NAVY 988980  
piping WHITE



ROYAL 988982  
piping WHITE



GREY 988989  
piping ORANGE



GREEN 988986  
piping WHITE



MELANGE 988981  
piping NAVY



GREY 988988  
piping WHITE



ORANGE 988987  
piping BLACK



WHITE 988985  
piping NAVY



RED 988984  
piping WHITE



BLACK 988983  
piping WHITE



# COLOMBIA

## POLO Z KRÓTKIM RĘKAWEM

- Skład: 100% bawełny czesanej, 190g
- Taśma wzmacniająca na karku
- Dwa guziki przy kołnierzyku w kolorze połówki jeden guzik w barwach włoskiej flagi



Button with Italian colours



Side slits

# COLOMBIA LADY



RED 991054



FUCSIA 991059



ROYAL 991052

S - M - L - XL

40 pcs 180 g/m<sup>2</sup>



Cuffs and knit sleeve bottom in rib



NAVY 991050



WHITE 991055



BLACK 991053

# COLOMBIA MAN



NAVY 991030



RED 991034



LIGHT MELANGE 991031

S - M - L - XL - XXL  
3XL tylko NAVY

40 pcs 180 g/m<sup>2</sup>

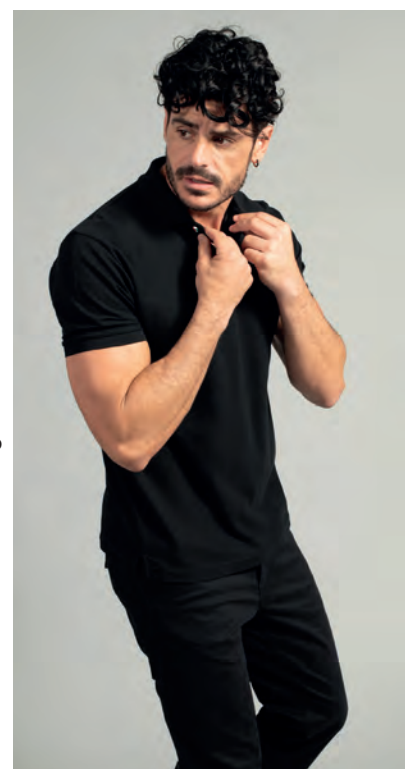

YELLOW 991038



WHITE 991035



ARMY GREEN 991049



LIGHT GREEN 991036



DARK GREY 991047



ROYAL 991032



BLACK 991033



FUCSIA 991039



### KOSZULKA POLO Z KRÓTKIM RĘKAWEM

- Czesana bawełna 100%
- Zapinana na trzy guziki
- Kolorowe wykończenia na kołnierzyku i mankietach
- Usztywniony kołnierzyk
- Sprzedawane pojedynczo

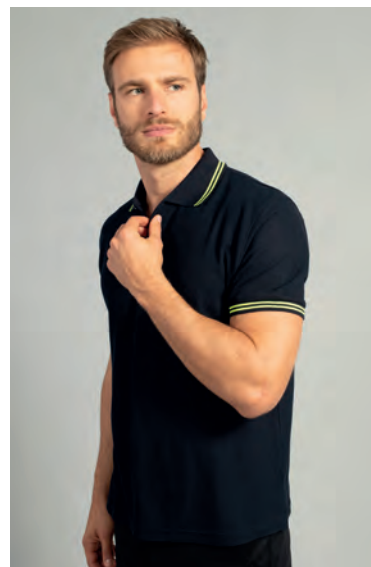

Colored piping on collar and cuffs

# PARIS MAN

S - M - L - XL - XXL - 3XL



40 pcs



180 g/m²



WHITE 992904  
piping ORANGE



WHITE 992917  
piping NAVY



WHITE 992918  
piping RED



WHITE 992919  
piping ROYAL



ROYAL 992909  
piping WHITE



NAVY 992900  
piping WHITE



NAVY 992901  
piping RED



NAVY 992902  
piping YELLOW FLUO



NAVY 992903  
piping ROYAL



NAVY 992913  
piping ORANGE



BLACK 992908  
piping YELLOW FLUO



BLACK 992907  
piping WHITE



BLACK 992992  
piping ORANGE



BLACK 992993  
piping ROYAL



BLACK 992991  
piping RED



RED 992906  
piping YELLOW



RED 992905  
piping WHITE



RED 992990  
piping NAVY



LIGHT GREEN 992912  
piping WHITE



ARMY GREEN 992910  
piping ORANGE



YELLOW 992911  
piping NAVY



DARK GREY 992916  
piping WHITE



LIGHT MELANGE 992914  
piping NAVY



LIGHT GREY 992915  
piping ORANGE



BURGUNDY 992994  
piping WHITE

# PARIS LADY

S - M - L - XL



40 pcs



180 g/m<sup>2</sup>



BLACK 992925  
piping FUCSIA



BLACK 992924  
piping WHITE



LIGHT GREY 992928  
piping FUCSIA



ARMY GREEN 992927  
piping ORANGE



NAVY 992920  
piping WHITE



NAVY 992921  
piping FUCSIA



RED 992922  
piping WHITE



ROYAL 992926  
piping WHITE



WHITE 992929  
piping NAVY



WHITE 992930  
piping FUCSIA

### POLO Z KRÓTKIM RĘKAWEM

- Skład: 100% bawełny czesanej, 180g
- Taśma wzmacniająca na karku
- 3 białe guziki
- Rozcięcia po bokach polówki
- 5 sztuk złożonych na pół i zapakowanych w jeden worek foliowy
- Sprzedawane także pojedynczo
- Kobieta i dziecko zapakowane i sprzedawane pojedynczo



# SAN FRANCISCO LADY

S - M - L - XL  
XXL tylko BLACK, WHITE, NAVY

 40 pcs  180 g/m<sup>2</sup>



SAND 991873



RED 991863



NAVY 991860



LIGHT GREEN 991865



LIGHT GREY 991869



ORANGE 991872



ROYAL 991864



WHITE 991861



DARK GREY 991870



GREEN 991871



LIGHT MELANGE 991868



BLACK 991862



YELLOW 991867



# SAN FRANCISCO MAN

S - M - L - XL - XXL - 3XL  
4XL tylko NAVY i WHITE



40 pcs



5 pcs



180 g/m²



CAMOUFLAGE GREY 988663  
(ex BRASILE)



SAND 991852



ARMY GREEN 991439



NAVY 991440



DARK GREY 991447



LIGHT GREY 991851



YELLOW 991850



ORANGE 991449



LIGHT MELANGE 991441



LIGHT GREEN 991446



WHITE 991445



RED 991444



ROYAL 991442



BLACK 991443



GREEN 991448

# SAN FRANCISCO BOY

M - L - XL - XXL  
5/6 7/8 9/11 12/13



40 pcs



180 g/m²



NAVY 991840



RED 991843



Sleeve bottom in rib



LIGHT GREEN 991844



ROYAL 991842



WHITE 991841



Side slits

## KOSZULKA POLO Z KRÓTKIM RĘKAWEM

- 100% bawełna pique
- Kołnierzyk z tego samego materiału
- Trzy guziki w kontrastowym kolorze
- Tkanina typu oxford w
- Rozcięcia boczne
- Szredawane pojedynczo

S - M - L - XL - XXL - 3XL

 40 pcs  180 g/m<sup>2</sup>

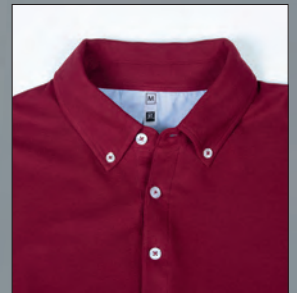

Half moon oxford fabric

# PHUKET



Button down collar



BLACK  
993712



WHITE  
993711



ROYAL  
993716



NAVY  
993710



BURGUNDY  
993718



DARK AVIO  
993714



GREEN  
993713



RED  
993715



SAND  
993717



LOGISTIC

**KOSZULKA POLO Z KRÓTKIM RĘKAWEM**

- 100% bawełna czesana
- 3 guziki
- Taśma wzmacniająca na kołnierzu
- 5 sztuk złożonych na pół i zapakowanych w jeden worek foliowy

S - M - L - XL - XXL - 3XL  
XS i 4XL tylko NAVY

40 pcs   5 pcs   180 g/m<sup>2</sup>



Taśma wzmacniająca na kołnierzu i 3 guziki

**FARO**



Sleeve bottom in rib



NAVY 992530



RED 992534



GREEN 992535



Side slits



GREY 992531



ROYAL 992533



BLACK 992532



# KUWAIT

## KOSZULKA POLO Z KRÓTKIM RĘKAWEM

- 100% bawełna czesana
- 5 guzików
- Niski kołnierz
- Taśma wzmacniająca na kołnierzu



Low collar,  
five matching buttons



Part elongated rear,  
side slits

# KUWAIT MAN



S - M - L - XL - XXL  
3XL tylko NAVY i WHITE



40 pcs



180 g/m<sup>2</sup>



RED 992555



NAVY 992550



ROYAL 992553



MELANGE 992556



BLACK 992551



WHITE 992552



LIGHT GREY 992554

# KUWAIT LADY

S - M - L - XL



40 pcs



180 g/m<sup>2</sup>



NAVY 992980



WHITE 992982



BLACK 992981



MELANGE 992986



ROYAL 992983



RED 992985



LIGHT GREY 992984

WORK

## KOSZULKA POLO Z KRÓTKIMI RĘKAWAMI

- 100% bawełna czesana typu pique
- Ściągacze na kołnierzu i rękawach
- Boczne kolorowe wstawki z kontrastową lamówką
- Trzy guziki
- Taśma wzmacniająca od wewnętrznej strony kołnierza

S - M - L - XL - XXL - 3XL



40 pcs



200 g/m<sup>2</sup>



# DURBAN



NAVY/BLACK 991970  
details LIGHT GREY



GREY/BLACK 991971  
details RED



Side-band colored  
with contrasting piping

## ELASTYCZNA KOSZULKA POLO Z KRÓTKIM RĘKAWEM

- 95% bawełna - 5% spandex
- Trzy kontrastujące guziki
- Raglanowe rękawy z kontrastującym obszyciem
- Kontrastowa taśma wzmacniająca w kołnierzyku oraz przy bocznych rozcięciach

S - M - L - XL - XXL - 3XL



40 pcs



200 g/m²



Raglan sleeves with reflective piping

# CHICAGO



Side slits



GREY/BLACK 993301  
details RED



NAVY/BLACK 993300  
details LIGHT GREY



STRETCH

4 STRETCH

### ELASTYCZNA KOSZULKA POLO Z KRÓTKIM RĘKAWEM

- 95% bawełna – 5% spandex
- 3 guziki pod szyją w dopasowanym kolorze przyszyte żółtą odblaskową nitką
- Ribowany kołnierzyk i wykończenia rękawów
- Wewnętrzna taśma wzmacniająca kołnierzyk w kolorze żółtym
- Żółte odblaskowe przeszycia z przodu na ramionach oraz z tyłu
- Kieszonka na piersi z żółtymi przeszyciami i potrójnym uchwytem na długopisy
- Boczne wstawki z przewiewnego materiału wzmocnione żółtymi odblaskowymi taśmami
- Pakowane pojedynczo w foliopaki

S - M - L - XL - XXL - 3XL



40 pcs



200 g/m<sup>2</sup>



Fluo yellow piping on the back

# BORDEAUX



NAVY 994630



GREY 994632



BLACK 994631





**POLO PIQUÉ**  
LONG SLEEVE

## POLO Z DŁUGIM RĘKAWEM

- Skład: 100% bawełny czesanej, 210g
- Trzy guziki przy kołnierzyku w kolorze połówki
- Taśma w wzmacniająca na karku
- Kontrastowe paski na kołnierzyku, mankietach oraz po bokach połówki
- Rozcięcia po bokach połówki.

S - M - L - XL - XXL

3XL tylko NAVY/SKY, NAVY/RED, CAM.G./ARMY G.



40 pcs



200 g/m<sup>2</sup>



Side-band colored  
with contrasting piping



# MALTA



CAM. GREEN/ARMY G.  
992127



NAVY/SKY  
992120



ROYAL/WHITE  
992122



DARK GREY/ORANGE  
992123



LIGHT GREY/BLACK  
992125



NAVY/RED  
992121



RED/DARK GREY  
992124





BLACK/ORANGE  
992126



### POLO Z DŁUGIM RĘKAWEM

- Skład: 100% bawełny czesanej, 210g
- Kontrastowe wykończenie mankietów i kołnierzyka
- Rozcięcia po bokach
- Taśma wzmacniająca na karku
- Guziki w kolorze połówki.

S - M - L - XL - XXL  
3XL tylko NAVY

 40 pcs  200 g/m<sup>2</sup>



Double piping on collar

# NEW MARSIGLIA



Side slits



NAVY 990050  
piping WHITE



ROYAL 990052  
piping WHITE



DARK GREY 990059  
piping ORANGE



GREY 990058  
piping WHITE



WHITE 990055  
piping NAVY



RED 990054  
piping WHITE



BLACK 990053  
piping WHITE



LOGISTIC

# TUNISI

## KOSZULKA POLO Z DŁUGIM RĘKAWEM

- 100% bawełna czesana
- 3 guziki
- Taśma wzmacniająca na kołnierzu



# TUNISI MAN

S - M - L - XL - XXL - 3XL  
XS i 4XL tylko NAVY

 40 pcs

 180 g/m<sup>2</sup>



NAVY 992540



RED 992544



GREEN 992545



GREY 992541



ROYAL 992543



BLACK 992542

# TUNISI LADY

S - M - L - XL  
XXL tylko NAVY

 40 pcs

 180 g/m<sup>2</sup>



NAVY 996110



RED 996114



GREEN 996115



GREY 996112



ROYAL 996113



BLACK 996111



Ribbed collar and cuffs



# SAVONA

## LONG SLEEVE POLO

- 100% combed cotton
- Italian piping on collar and cuffs
- Matching buttons
- Tape inside collar
- Individually sold



Slits with italian piping



Italian piping

# SAVONA MAN



NAVY 989840



ROYAL 989842



WHITE 989845



RED 989846



DARK GREY 989849



BLACK 989843

S - M - L - XL - XXL  
3XL tylko NAVY i ROYAL  
4XL tylko NAVY

 40 pcs

 200 g/m<sup>2</sup>



# SAVONA LADY



S - M - L - XL

 40 pcs

 200 g/m<sup>2</sup>



NAVY 996100



BLACK 996101



ROYAL 996102



**LONG SLEEVE POLO**

- Skład: 100% bawełny czesanej, 190g
- Taśma wzmacniająca na karku
- Rozcięcia po bokach
- Dwa guziki przy kołnierzyku w kolorze połówki, jeden guzik w barwach włoskiej flagi.

S - M - L - XL - XXL  
XS, 4XL tylko NAVY

 40 pcs  180 g/m<sup>2</sup>



1 button with Italian colours

# NEW ZEALAND



NAVY 991310



ROYAL 991312



DARK GREY 991318



ARMY GREEN 991319



LIGHT MELANGE 991311



LIGHT GREEN 991316



ORANGE 991317



WHITE 991315



RED 991314



BLACK 991313





WORK

STRETCH

### ELASTYCZNA KOSZULKA POLO Z DŁUGIM RĘKAWEM

- 95% bawełna - 5% spandex
- Trzy guziki pod szyją w kontrastowym kolorze
- Raglanowe rękawy z kontrastowym obszyciem
- Kontrastowa taśma w kołnierzyku oraz przy bocznych rozcięciach
- Sprzedawana pojedynczo

S - M - L - XL - XXL - 3XL

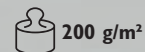

Colored piping on collar and cuffs

# DETROIT



Raglan sleeves with reflective piping



NAVY/BLACK 993290  
details LIGHT GREY



GREY/BLACK 993291  
details RED

A person wearing a bright blue jacket is shown from the side, with their arm raised. They are standing in front of a modern building with a glass facade and a patterned roof. A fountain with several jets of water is visible in the foreground. The building has a sign that reads "THE STAGE".

**T-SHIRT e TANK TOP  
SLUB AND POLYESTER**





# PERTH BOY

## T-SHIRT Z OKRĄGLYM DEKOLTEM

- Skład: 100% bawełny czesanej, splot typu slub, 145g
- Wywijane zakończenie rękawu
- Szerokość ściągacza przy szyi: 1,2 cm

M - L - XL - XXL  
5/6 7/8 9/11 12/13

 100 pcs  145 g/m<sup>2</sup>

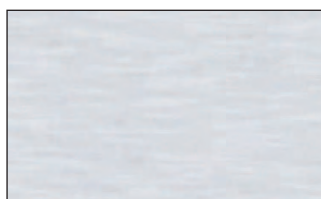

Slub printed effect



WHITE 990920

# PERTH MAN

S - M - L - XL - XXL  
3XL tylko BLUE DENIM

 100 pcs  145 g/m<sup>2</sup>



BLACK 990041



LIGHT GREY 990049



BLUE DENIM 990040



WHITE 990045

# PERTH LADY



Frogs on the shoulders



WHITE 990035

## DAMSKI T-SHIRT Z OKRĄGŁYM DEKOLTEM

- Skład: 100% bawełny czesanej, splot typu slub, 145g
- Wywijane zakończenie rękawu
- Szerokość ściągacza przy szyi: 1,2cm

S - M - L - XL  
XXL tylko BLACK  
XS tylko WHITE

 100 pcs  145 g/m<sup>2</sup>



FUCSIA 990039



BLUE DENIM 990030



BLACK 990031



LIGHT GREEN 990032





### T- SHIRT Z OKRĄGŁYM DEKOLTEM

- Skład: 100% bawełny czesanej, 150g
- Nadruk typu slubby na całej powierzchni koszulki
- Szerokość ściągacza przy szyi: 1,2cm

S - M - L - XL - XXL - 3XL



100 pcs



150 g/m<sup>2</sup>



Side seams for better fit

# IBIZA MAN



CAMOUFLAGE BLUE  
990025



CAMOUFLAGE GREY  
990021



CAMOUFLAGE GREEN  
990029



# MONTEVIDEO

## SPORTOWY T-SHIRT

- 100% poliester
- Okrągły dekolt
- Raglanowe rękawy
- Materiał ripstop na plecach, rękawach i bokach dający większą przewiewność

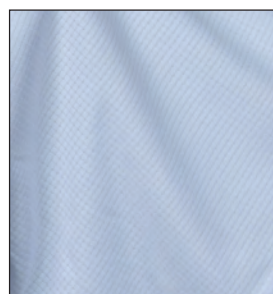

Fabric processing in ripstop on back, sleeves and sides to increase breathability

# MONTEVIDEO BOY



M - L - XL - XXL  
5/6 7/8 9/11 12/13



10 pcs



130 g/m<sup>2</sup>



WHITE 993823



GREEN FLUO 993821



LIGHT BLUE 993826



BLACK 993825



ORANGE FLUO 993822



RED 993824



YELLOW FLUO 993820



NAVY 993827

# MONTEVIDEO MAN



S - M - L - XL - XXL  
3XL tylko WHITE



10 pcs



130 g/m<sup>2</sup>



LIGHT BLUE 993803



GREEN FLUO 993801



YELLOW FLUO 993800





NAVY 993807



WHITE 993806



ORANGE FLUO 993802



RED 993804



BLACK 993805

# MONTEVIDEO LADY



Raglan sleeves

S - M - L - XL



100 pcs



10 pcs



130 g/m<sup>2</sup>



GREEN FLUO 993811



YELLOW FLUO 993810



FUCSIA FLUO 993813



LIGHT BLUE 993817



WHITE 993814



ORANGE FLUO 993812



RED 993815



BLACK 993816



# RIMINI BOY

## PODKOSZULEK SPORTOWY ZE 100% POLIESTRU

- Brak etykiety (bez etykiety wewnętrznej)
- Tkanina Ripstop z tyłu w celu zwiększenia oddychalności
- Sprzedawane w woreczku po 10 szt (gotowe do nadruku - złożone na pół, gotowe do jednostkowego pakowania po nadruku)
- Są sprzedawane również pojedynczo (bez worku foliowego)

M - L - XL - XXL  
5/6 7/8 9/11 12/13

 130 g/m<sup>2</sup>



100 pcs



10 pcs



YELLOW FLUO 995321



WHITE 995320



GREEN FLUO 995322

# RIMINI MAN



GREEN FLUO 995303



BLACK 995301



YELLOW FLUO 995302



WHITE 995300

S - M - L - XL - XXL  10 pcs

 100 pcs  130 g/m<sup>2</sup>



Ripstop fabric on the back to increase its breathability

# RIMINI LADY



S - M - L - XL



100 pcs



10 pcs



130 g/m<sup>2</sup>



YELLOW FLUO 995311



WHITE 995310



GREEN FLUO 9953212

A photograph of two men standing on a set of concrete stairs. The man on the left has a beard and long hair, wearing a black t-shirt and dark cargo pants. The man on the right has dark hair and a beard, wearing a bright yellow t-shirt and dark cargo pants. In the background, there is a modern building with a grid of windows and a chain-link fence. A semi-transparent white banner is overlaid across the middle of the image, containing the text 'T-SHIRT JERSEY CLASSIC' in bold black letters.

# **T-SHIRT JERSEY CLASSIC**



**T-SHIRT  
JERSEY  
CLASSIC**



# GIAMAICA

## KOSZULKA Z DŁUGIM RĘKAWEM

- 100% bawełna czesana
- Materiał enzymowany
- Okrągłe wycięcie pod szyją
- Wąski ściągacz pod szyją (1,2cm – man; 0,8 cm – lady)
- Wewnętrzna taśma na karku z bawełny typu oxford
- Sprzedawany w foliopakach po 5 szt
- Sprzedawane także pojedynczo (z dołączonym foliopakiem do zapakowania)



Low collar with inner neck band  
in Oxford cotton

# GIAMAICA MAN



S - M - L - XL - XXL - 3XL



100 pcs



5 pcs



150 g/m<sup>2</sup>



NAVY 994650



DARK GREY 994652



WHITE 994653



BLACK 994651

# GIAMAICA LADY

S - M - L - XL



100 pcs



5 pcs



150 g/m<sup>2</sup>



NAVY 994660



WHITE 994663



BLACK 994661



Combed cotton with enzyme treatment



# CALIFORNIA

## T-SHIRT Z OKRĄGLYM WYCIĘCIEM

- Czesana bawełna 100%
- Wąski ściągacz pod szyją (męskie – 1,2cm, damskie 0,8 cm)
- Wzmocniony kołnierzyk typu Oxford
- 5 sztuk złożonych na pół i zapakowanych w jeden worek foliowy
- Sprzedawane także pojedynczo



Low neck 1.2 cm h



Combed cotton  
with enzyme treatment



# CALIFORNIA LADY



S - M - L - XL  
XXL tylko WHITE i BLACK

 100 pcs



5 pcs

 150 g/m<sup>2</sup>



FUCSIA 993061



WHITE 993069



ARMY GREEN 993071



DARK GREY 993074



AVIO 993072



DARK GREEN 993073



YELLOW 993070



NAVY 993065



ORANGE 993066



RED 993067



BLACK 993060



LIGHT GREEN 993062



MELANGE 993064



ROYAL 993068



LIGHT GREY 993063

# CALIFORNIA MAN



S - M - L - XL - XXL - 3XL  
4XL tylko DARK GREY, WHITE, NAVY i BLACK



NAVY 993047



LIGHT GREY 993045



FUCSIA 993043



DARK GREY 993054



AVIO 993041



DARK GREEN 993053



YELLOW 993052



WHITE 993051



LIGHT GREEN 993044



MELANGE 993046



ROYAL 993050



ARMY GREEN 993040



BLACK 993042



ORANGE 993048



RED 993049

# CALIFORNIA BOY

S - M - L - XL - XXL  
3/4 5/6 7/8 9/11 12/13

 100 pcs

 5 pcs

 150 g/m<sup>2</sup>



WHITE 993456



LIGHT GREEN 993452



ROYAL 993455



BLACK 993451



ORANGE 993453



RED 993454



NAVY 993450





!!! SPECIAL PRICE !!!

UNTIL STOCK LAST

# ARGENTINA MAN

## MĘSKI T-SHIRT Z OKRĄGLYM DEKOLTEM

- Skład: 100% bawełny czesanej, 150g
- Szerokość ściągacza przy szyi: 1,2cm
- 5 sztuk złożonych na pół i zapakowanych w jeden worek foliowy
- Sprzedawane także pojedynczo



Low neck 1.2 cm h

S - M - L - XL - XXL - 3XL  
4XL tylko WHITE i NAVY

5 pcs 100 pcs 150 g/m<sup>2</sup>



ARMY GREEN 988639



AVIO 988638



ORANGE 988637



NAVY 988630



FUCSIA 988626



ROYAL 988632



BLACK 988633



RED 988634



WHITE 988635



LIGHT VIOLET 988627



MELANGE 988631



YELLOW 988628



LIGHT GREY 988629



LIGHT GREEN 988636

# ARGENTINA LADY

S - M - L - XL



5 pcs



100 pcs



150 g/m<sup>2</sup>



LIGHT GREEN 990936



BLACK 990933



ROYAL 990932



NAVY 990930



ORANGE 990937



WHITE 990935



YELLOW 990938



RED 990934



FUCSIA 990939



MELANGE 990931



LIGHTVIOLET 990940

# ARGENTINA BOY

M - L - XL - XXL  
5/6 7/8 9/11 12/13



5 pcs



100 pcs



150 g/m<sup>2</sup>



Low neck 1.0 cm h



ROYAL 990952



RED 990954



NAVY 990950



YELLOW 990958



BLACK 990953



FUCSIA 990959



MELANGE 990951



ORANGE 990957



WHITE 990955



LIGHT GREEN 990956



LIGHTVIOLET 990960



!!! SPECIAL PRICE !!!

UNTIL STOCK LAST

### T-SHIRT Z OKRĄGŁYM DEKOLTEM

- Skład: 100% bawełny czesanej, 135g
- Szerokość ściągacza: 1 cm
- 10 sztuk złożonych na pół i zapakowanych w jeden worek foliowy

**XS** - S - M - L - XL - XXL - 3XL  
4XL tylko NAVY, WHITE, BLACK i ROYAL

 100 pcs  10 pcs  135 g/m<sup>2</sup>



# URUGUAY



Low neck 1.0 cm h



LIGHT GREY 991517



BLU DENIM 991521



AVIO 991523



DARK GREY 991519



ARMY GREEN 991520



BLACK 991513



ORANGE 991516



RED 991514



NAVY 991510



WHITE 991515



MELANGE 991511



LIGHT GREEN 991518



ROYAL 991512



YELLOW 991522



## NEW MALDIVE

### T-SHIRT Z OKRĄGLYM DEKOLTEM

- 100% bawełna czesana
- Wąski ściągacz przy dekolcie (1,2 cm w męskich i 0,8 cm w damskich)
- Szara wstawka w dekolcie
- Gotowa do nadruku (pakowana po 10 sztuk wraz z 10 foliopakami)
- Nie sprzedawana pojedynczo



Low neck,  
tape inside collar in cool grey





# NEW MALDIVE MAN

S - M - L - XL - XXL - 3XL  
4XL tylko w kolorach NAVY i WHITE



5 pcs



100 pcs



150 g/m<sup>2</sup>

**NOT SOLD INDIVIDUALLY**



GREEN 994282



DARK GREY 994281



BLACK 994280



AVIO 994288



ORANGE 994287



ROYAL 994285



NAVY 994283



WHITE 994286



RED 994284



ARMY GREEN 994289

# NEW MALDIVE LADY

S - M - L - XL



10 pcs



100 pcs



150 g/m<sup>2</sup>

**ALSO SOLD INDIVIDUALLY**



GREEN 993795



DARK GREY 993792



BLACK 993793



ORANGE 994300



AVIO 994301



ROYAL 993791



NAVY 993790



WHITE 993796



RED 993794



ARMY GREEN 994302





### T-SHIRT V-NECK

- 100% bawełna czesana,
- Szerokość ściągacza przy szyi: 1cm
- 5 sztuk złożonych na pół i zapakowanych w jeden worek foliowy

S - M - L - XL - XXL

3XL tylko w kolorach NAVY i WHITE



5 pcs



100 pcs



150 g/m<sup>2</sup>



# VENEZUELA



RED 991886



AVIO 991889



ARMY GREEN 991890



Low neck 1.0 cm h



WHITE 991881



BLACK 991884



LIGHT GREEN 991887



MELANGE 991885



LIGHT GREY 991882



ORANGE 991888



NAVY 991880



ROYAL 991883



# MALAGA

## T-SHIRT Z OKRĄGLYM DEKOLTEM

- Skład: 100% bawełny czesanej, 150g
- Zapinany na 3 guziki
- Szerokość ściągacza przy szyi: 1,2cm

S - M - L - XL - XXL  
3XL tylko w kolorach ROYAL,  
BLUE DENIM i WHITE

 100 pcs  150 g/m<sup>2</sup>



BLACK 991063



MELANGE 991061



ROYAL 991062



BLUE DENIM 991060



WHITE 991065



RED 991064



ARMY GREEN 991066



### T-SHIRT Z DEKOLTEM TYPU V-NECK

- Skład: 100% bawełny czesanej, 150g
- Ściągacz przy szyi oraz rękawy w kontrastowym kolorze
- 5 sztuk złożonych na pół i zapakowanych w jeden worek foliowy

S - M - L - XL - XXL



5 pcs



100 pcs



150 g/m<sup>2</sup>



Contrasting collar and sleeves

# CADICE



BLACK 989993  
details ORANGE



BLUE DENIM 989992  
details TURQUOISE



MELANGE 989991  
details NAVY



RED 989994  
details GREY



NAVY 989990  
details MELANGE



LIGHT GREY 989995  
details BLACK



GREY 989999  
details ORANGE



!!! SPECIAL PRICE !!!

UNTIL STOCK LAST

# LISBONA

## T-SHIRT Z OKRĄGLYM DEKOLTEM

- Skład: 100% bawełny czesanej, 150g
- Ściągacz przy szyi oraz rękawy w kontrastowym kolorze
- 5 sztuk złożonych na pół i zapakowanych w jeden worek foliowy

S - M - L - XL - XXL  
3XL tylko dla NAVY



5 pcs



100 pcs



150 g/m<sup>2</sup>



NAVY 990000  
details MELANGE



MELANGE 990001  
details NAVY



ROYAL 990002  
details WHITE



WHITE 990005  
details NAVY



ORANGE 990007  
details BLACK



RED 990004  
details WHITE



# LIPSIA

## T-SHIRT Z OKRĄGLYM DEKOLTEM

- Skład: 100% bawełny czesanej, 150g
- Ściągacze wokół szyi i przy rękawach w kontrastowym kolorze
- Szerokość ściągacza przy szyi: 1,2cm.

S - M - L - XL - XXL  
3XL tylko NAVY



100 pcs



150 g/m<sup>2</sup>



RED 990234-C  
details YELLOW FLUO



BLACK 990231  
details YELLOW FLUO



MELANGE 990233  
details GREEN FLUO



NAVY 990230  
details YELLOW FLUO



COOL GREY 990238  
details ORANGE FLUO



AVIO 990237  
details GREEN FLUO



ARMY GREEN 990239  
details YELLOW FLUO



### T-SHIRT V-NECK

- 100% bawełna czesana
- Szerokość ściągacza przy szyi: 1cm
- Kontrastowy podwójny ściągacz przy szyi
- Kontrastowy podwójny ściągacz przy rękawach
- 5 sztuk złożonych na pół i zapakowanych w jeden worek foliowy

XS - S - M - L - XL - XXL - 3XL  5 pcs

 100 pcs  150 g/m<sup>2</sup>



Contrasting double end sleeve

# SERBIA



ORANGE 992037  
details BLACK



BLACK 992034  
details YELLOW



RED 992035  
details LIGHT GREY



NAVY 992036  
details LIGHT GREY



COOL GREY 992031  
details ORANGE



LIGHT GREY 992032  
details BLACK



BLUE DENIM 992030  
details ROYAL



ROYAL 992033  
details BLUE DENIM



# FIRENZE

## T-SHIRT Z OKRĄGLYM DEKOLTEM

- 100% bawełny czesanej, 170g
- Ściągacze wokół szyi i przy rękawach w kontrastowym kolorze
- Na ramionach wstawki w barwach włoskiej flagi

S - M - L - XL - XXL - 3XL



60 pcs



165 g/m<sup>2</sup>



WHITE 988595-C  
details GREEN/WHITE/RED



BLACK 988593  
details GREEN/WHITE/RED



ROYAL 988592  
details GREEN/WHITE/RED



NAVY 988590  
details GREEN/WHITE/RED





# UDINE

## T-SHIRT Z OKRĄGLYM DEKOLTEM

- Skład: 100% bawełny, 150g
- Ściągacz wokół szyi w kontrastowym kolorze
- Ściągacze na rękawach w barwach włoskiej flagi

- 5 sztuk złożonych na pół i zapakowanych w jeden worek foliowy

S - M - L - XL - XXL - 3XL



5 pcs



100 pcs



150 g/m<sup>2</sup>



NAVY 989170



ROYAL 989172



BLACK 989173



WHITE 989175



### T-SHIRT Z DEKOLTEM TYPU V-NECK

- 100% bawełny czesanej, 150g
- Ściągacze na rękawach w barwach włoskiej flagi
- 5 sztuk złożonych na pół i zapakowanych w jeden worek foliowy

S - M - L - XL - XXL  
3XL tylko NAVY i ROYAL

 5 pcs

 100 pcs

 150 g/m<sup>2</sup>



## NEW MILANO



Italian piping on cuffs



NAVY 989970



RED 989974



GREY 989976



WHITE 989975



BLACK 989973



MELANGE 989971



ROYAL 989972



!!! SPECIAL PRICE !!!

UNTIL STOCK LAST

# CARDIFF

## T-SHIRT BARWIONY Z OKRĄGLYM DEKOLTEM

- Skład: 100% bawełny czesanej, 165g
- Szerokość ściągacza przy szyi: 1,2cm
- Ważne : Należy wyprać przed pierwszym użyciem.

S - M - L - XL - XXL

100 pcs 165 g/m<sup>2</sup>



100% combed cotton  
cool dyed



ROYAL 991472



NAVY 991470



GREY 991477



ARMY GREEN 991479



BLACK 991473



WORK

# ALICANTE

## T-SHIRT V-NECK

- 100% bawełna czesana
- Raglanowe rękawy
- Kontrastujące rekawy i kołnierzyk

S - M - L - XL - XXL - 3XL

 100 pcs  150 g/m<sup>2</sup>



NAVY 992560



GREY 992561

## KOSZULKA Z KRÓTKIM RĘKAWEM

- 100% bawełna czesana
- Okrągłe wycięcie pod szyją
- Wąski ściągacz pod szyją (1,2cm)
- Wewnętrzna taśma na karku w kolorze żółtym fluo
- Lamówka na ramionach z przodu i z tyłu w kolorze żółtym fluo
- Sprzedawane pojedynczo lub w paczkach po 10 szt

S - M - L - XL - XXL - 3XL

 100 pcs  10 pcs  150 g/m<sup>2</sup>

4 STRETCH



Fluo yellow piping on the back

# IMPERIA



NAVY 994670



GREY 994672



BLACK 994671

**PAINTING**



# RAFFAELLO

## T-SHIRT Z WYCIĘCIEM W SEREK

- 100% czesana bawełna
- Wąski ściągacz (1,2 cm)
- Kontrastowa taśma w kołnierzu
- Raglanowe rękawy
- Kontrastujące szwy
- Sprzedawane pojedynczo

**XS** - S - M - L - XL - XXL - 3XL

 100 pcs  150 g/m<sup>2</sup>



WHITE 993540



# **NECK WARMER and OVERALLS**



# EVEREST

## KOMIN POLAROWY

- Ściągacz ze stoperem dla regulacji rozmiaru
- Sprzedawane także pojedynczo

jeden rozmiar

5 pcs

180 pcs

260 g/m<sup>2</sup>



CAMOUFLAGE  
GREEN 988839



YELLOW FLUO 988829



ROYAL 988832



NAVY 988830



RED 988834



BLACK 988833



WHITE 988835



DARK GREEN 988836



ORANGE 988837



GREY 988838





### KOMBINEZON 65% POLIESTER - 35% BAWĘLNA

- Ukryty zamek na całą długość
- Poziome białe pasy
- Pasek w talii z zapięciem na rzep
- Elastyczny materiał z tyłu w talii
- Dwie kieszenie na pięci
- Dwie otwarte kieszenie z przodu
- Elastyczne mankiety i zakończenia nogawek

M - L - XL - XXL - 3XL



20 pcs



240 g/m<sup>2</sup>

# DAYTONA



Covered full zip YKK

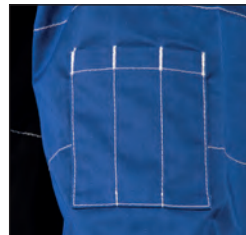

Three pen holders on arm



ROYAL 993472



RED 993471



BLACK 993470



Elasticized fabric at waist  
on back side



Elasticized cuffs with  
velcro closure



Covered full zip YKK

# MONZA

## DWUKOLOROWY KOMBINEZON

- 65% poliester - 35% bawełna
- Ukryty zamek na całość długości
- Stójka z zapięciem na rzep
- Obszycia na stójce, rękawach, piersi i plecach
- Kieszon na piersi z podwójnym uchwytem na długopis
- Dwie otwarte kieszenie z przodu
- Elastyczny materiał z tyłu w talii
- Elastyczne mankiety zapinane na rzep

M - L - XL - XXL - 3XL

 20 pcs  240 g/m<sup>2</sup>



YELLOW/GREEN 993460



RED/GREY 993461



YELLOW/NAVY 993465



ROYAL/GREY 993462



RED/BLACK 993463



ROYAL/NAVY 993464

# **MADE IN ITALY**

***Creativity, Originality  
Elegance, Quality,  
Italian style***



**All working phases of sweater collection are Made in Italy: from the cut of the best fabric, to the attractive packaging, to offer a superior quality.**

A man with a beard and light brown hair is wearing a bright red zip-up sweater. He is standing outdoors in front of a dense background of green trees and bushes. The lighting is bright, suggesting a sunny day. The sweater has a high collar and a visible zipper. The man's right hand is partially visible, tucked into his pocket.

**SWEATERS MADE IN ITALY**  
COTTON - POLYESTER



### BLUZA MADE IN ITALY

- 80% bawełna 20% poliester
- Kołnierz typu stójka ze ściągaczem
- Krótki zamek
- Dwie kieszenie
- Boczne kolorowe wstawki z kontrastową lamówką
- Ściągacze przy rękawach i u dołu bluzy (szerokość 7cm)
- Szwy boczne

S - M - L - XL - XXL



Made in Italy



25 pcs



280 g/m<sup>2</sup>



Side-band colored with contrasting piping

# BARI



NAVY/ROYAL 989550  
details WHITE



ROYAL/WHITE 989552  
details NAVY



GREY/BLACK 989559  
details WHITE



RED/GREY 989554  
details WHITE



GREY/ORANGE 989558  
details WHITE



BLACK/ORANGE 989553  
details WHITE



### BLUZA MADE IN ITALY

- 80% bawełna 20% poliester
- Kołnierz typu stójka ze ściągaczem
- Długi zamek
- Dwie kieszenie
- Boczne kolorowe wstawki z kontrastową lamówką
- Ściągacze przy rękawach i u dołu bluzy (szerokość 7cm)
- Szwy boczne

S - M - L - XL - XXL



Two pockets, side-band colored with contrasting piping

# CAGLIARI



NAVY/ROYAL 989600  
details WHITE



ROYAL/WHITE 989602  
details NAVY



GREY/BLACK 989609  
details WHITE



RED/GREY 989604  
details WHITE



GREY/ORANGE 989608  
details WHITE



BLACK/ORANGE 989603  
details WHITE



### BLUZA MADE IN ITALY

- 80% bawełna 20% poliester
- Kaptur
- Kieszkań typu kangur
- Ściągacze przy rękawach i u dołu bluzy
- Szwy boczne

S - M - L - XL - XXL  
3XL tylko NAVY, BLACK i  
MELANGE



Made in Italy



25 pcs



280 g/m<sup>2</sup>

## LECCE



ROYAL 989242



MELANGE 989241



NAVY 989240



GREEN 988776



BLACK 989243





### BLUZA MADE IN ITALY

- 80% bawełna 20% poliester
- Okrągły ściągacz pod szyją
- Ściągacze przy rękawach i u dołu bluzy (szerokość 7cm)
- Szwy boczne

S - M - L - XL - XXL  
3XL tylko NAVY



Made in Italy



30 pcs



280 g/m<sup>2</sup>



Ribbed round neck

# LECCO



NAVY 989220



WHITE 989225



ORANGE 989227



ROYAL 989222



MELANGE 989221



RED 989224



BLACK 989223



### BLUZA MADE IN ITALY

- 80% bawełna 20% poliester
- Kołnierz typu stójka ze ściągaczem
- Krótki zamek
- Ściągacze przy rekawach i u dołu bluzy (szerokość 7 cm)
- Szwy boczne

S - M - L - XL - XXL - 3XL



Made in Italy



30 pcs



280 g/m<sup>2</sup>

# GROSSETO



NAVY 989210



GREY 989218



RED 989214



GREEN 989216



ORANGE 989217



MELANGE 989211



ROYAL 989212



BLACK 989213



Ribbed collar



Two pockets

# MODENA

## BLUZA MADE IN ITALY

- 80% bawełna 20% poliester
- Kołnierz typu stójka ze ściągaczem
- Długi zamek
- Dwie kieszenie
- Ściągacze przy rękawach i u dołu bluzy (szerokość 7cm)
- Szwy boczne

S - M - L - XL - XXL  
3XL tylko NAVY



Made in Italy



25 pcs



280 g/m<sup>2</sup>



MELANGE 989231



NAVY 989230



GREY 989238



WHITE 989235



GREEN 989236



ORANGE 989237



RED 989234



ROYAL 989232



BLACK 989233



Ninja hood



# LIVERPOOL

## BLUZA MADE IN ITALY

- 80% bawełna 20% poliester
- Kaptur typu Ninja
- Krótki zamek
- Kieszon typu kangur
- Ściągacze przy pasie i u dołu bluzy (szerokość 7cm)
- Szwy boczne

S - M - L - XL - XXL - 3XL



Made in Italy



25 pcs



280 g/m<sup>2</sup>



BLACK 989273



# PISA

## BLUZA MADE IN ITALY

- 70% bawełna - 30% poliester
- Kołnierz typu stójka ze ściągaczem
- Krótki zamek
- Ściągacze przy rękawach i u dołu bluzy (szerokość 7cm)
- Boczne szwy

S - M - L - XL - XXL  
3XL tylko NAVY



ROYAL 988361



NAVY 988360



BLACK 988362



MELANGE 988362



# COMO

## BLUZA MADE IN ITALY

- 70% bawełna - 30% poliester
- Okrągły ściągacz przy szyi
- Ściągacze przy rękawach i u dołu bluzy
- Szwy boczne

S - M - L - XL - XXL  
3XL tylko NAVY



Made in Italy



30 pcs



280 g/m<sup>2</sup>



MELANGE 988281



BLACK 988282



Round neck



NAVY 988280



ROYAL 988283



**MADE IN ITALY SWEATERS**

100% COTTON



# PESARO

## BLUZA MADE IN ITALY

- 100% bawełna
- Kołnierz typu stójka ze ściągaczem
- Długi zamek
- Włoska flaga na ramieniu
- Dwie kieszenie
- Ściągacze przy rękawach i u dołu bluzy szerokości 8 cm
- Szwy boczne

S - M - L - XL - XXL  
3XL tylko NAVY



25 pcs 280 g/m<sup>2</sup>



NAVY 988290



MELANGE 988291



ROYAL 988292



BLACK 988293



WHITE 988295



RED 988294





# TRENTO

## BLUZA MADE IN ITALY

- 100% bawełna
- Kołnierz typu stójka ze ściągaczem
- Krótki zamek
- Włoska flaga na ramieniu
- Ściągacze przy rękawach i u dołu bluzy szerokości 8 cm
- Boczne szwy



MELANGE 988261



NAVY 988260



BLACK 988263



ROYAL 988262

S - M - L - XL - XXL



25 pcs



280 g/m<sup>2</sup>



# BOLOGNA

## BLUZA MADE IN ITALY

- 100% bawełna
- Okrągły ściągacz przy szyi
- Trójkątna flaga wszyta w bok
- Ściągacze przy rękawach i u dołu bluzy szerokości 6,5 cm
- Szwy boczne

S - M - L - XL - XXL



Made in Italy



25 pcs



280 g/m<sup>2</sup>



BLACK 988253



ROYAL 988252



NAVY 988250



# VERONA

## BLUZA Z KAPTUREM MADE IN ITALY

- 100% bawełna
- Kuptur z białymi troczkami
- Długi zamek
- Trójkolorowa flaga na ramieniu
- Kieszzenie typu kangur
- Ściągacze przy rękawach i na dole bluzy
- Szwy boczne

S - M - L - XL - XXL



Made in Italy



25 pcs



280 g/m<sup>2</sup>



NAVY 988270



BLACK 988273



MELANGE 988271



ROYAL 988272



GREEN 988276



### SPODNIE DRESOWE MADE IN ITALY

- 100% bawełna
- Elastyczna talia z wszytą włoską flagą
- Białe troczki
- Dwie przednie kieszenie
- Ściągacze u dołu nogawek szerokości 8 cm

S - M - L - XL - XXL  
3XL tylko NAVY



Made in Italy



25 pcs



280 g/m<sup>2</sup>

# PALERMO



MELANGE 988301



NAVY 988300  
details MELANGE



ROYAL 988302  
details WHITE



BLACK 988303  
details WHITE



### BLUZA MADE IN ITALY

- 100% bawełna
- Kołnierz typu stójka ze ściągaczem
- Długi zamek
- Kieszzenie typu kangur
- Ściągacze przy rękawach i u dołu bluzy szerokości 7 cm
- Szwy boczne

S - M - L - XL - XXL  
3XL tylko NAVY



25 pcs



280 g/m<sup>2</sup>



Pouch pockets

# PESCARA



WHITE 988795



NAVY 988790



ROYAL 988792



BLACK 988793



ORANGE 988797



GREY 988798



**BLUZA MADE IN ITALY 100% BAWELNA**

- Kołnierz typu stójka ze ściągaczem
- Krótki zamek
- Ściągacze przy rękawach i u dołu bluzy szerokości 7 cm
- Szwy boczne

S - M - L - XL - XXL - 3XL



Made in Italy



25 pcs



280 g/m<sup>2</sup>

# PIACENZA



NAVY 988550



MELANGE 988551



ROYAL 988552



YELLOW 988559



BLACK 988553



WHITE 988555



GREEN 988556



ORANGE 988557



GREY 988558













RED 988554

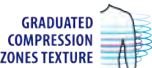

# CLOTHING TECHNICAL UNDERWEAR 100% MADE IN ITALY

FOR TRAINING AND SPORTS USE

## TECHNICAL FEATURES

 <b>EXTENDED BACK DESIGN</b>	<b>1.</b> Back panel with anatomically designed extension to correctly keep the garment in place.	 <b>AIR SPINNER BANDAGE</b>	<b>6.</b> Breathable side bands to improve thermoregulation.
 <b>NO-STRESS CUFF-SYSTEM</b>	<b>2.</b> Soft stretch cuffs with anti-torsion, stabilizing, anti-stress effect, maximum wearability and tightness.	 <b>SLIDING CLIP SHELL</b>	<b>7.</b> First-calibre zips and cursors for top functionality. Upper zip protection.
 <b>adherent EXTREMITIES</b>	<b>3.</b> Soft stretch neck and coulisse with stabilizing, anti-stress effect, maximum wearability and tightness.	 <b>X-TRA FINE-SEAMS</b>	<b>8.</b> Flat seams for maximum comfort.
 <b>GRADUATED COMPRESSION ZONES TEXTURE</b>	<b>4.</b> Anatomically shaped side bands with anti-torsion, stabilizing, anti-stress effect, maximum wearability and tightness.	 <b>NO-TORX STRETCH BANDAGE</b>	<b>9.</b> Supporting stretch anti-torsion bandage providing top wearability, tightness and stability.
 <b>RAGLAN SLEEVE</b>	<b>5.</b> Raglan sleeves for maximum wearability, comfort and tightness.	 <b>SEAMLESS SENZA CUCITURE</b>	<b>10.</b> Seamless tecnologia for maximum comfort and vestibility.

## TECHNICAL UNDERWEAR BREATHABLE MICROFIBER MERYL

### RUNNER MICROFIBRE SEAMLESS:

Meryl - the bacteriostatic techno-fibre inhibiting the formation of bad odours - is hypoallergenic and breathable and has thermoregulating properties. As a result, briefs keep skin always dry, wicking moisture and sweat away. Their anatomically tight-fitting structure is based on seamless technology providing support while improving movements. The yarns used comply with strict human-ecological parameters (Oeko-tex certified).

### Main features:

High breathability and fit

Top lightness and softness

No pilling, no ironing.

Anti-allergic

Seamless

Elasticized fabric

### Recommended use:

Running, trekking, cycling, free time, motorcycling and summer sports.



#### LYCRA

This fibre can reduce muscle vibrations which are the primary cause of muscle fatigue, increasing sensitivity, precision and efficiency of movements with greater comfort and wearability.



#### MERYL E MERYL SKIN-LIFE

This man-made microfibre with bacteriostatic properties maintains a perfect physiological balance by inhibiting the formation of bacteria on the fabric and the consequent creation of dermatitis and skin irritations. Top comfort, lightness and breathability guaranteeing ideal body temperature.



# CESENA

## T-SHIRT Z DŁUGIM RĘKAWEM MADE IN ITALY

- Dopasowany fason
- Materiał hipoalergiczny, antybakteryjny i oddychający
- 96% Meryl - 4% Lycra
- Elastyczny kołnierz i rękawy z efektem anti-torsion i anti-stress
- Raglanowe rękawy
- Płaskie szwy
- Termoregulacja

XS/S - M/L - XL/XXL



50 pcs



Made in Italy



BLACK 989893



Soft stretch cuffs with anti-torsion and anti-stress effect

# BELLUNO | RIETI

## SPODNIE

- Dopasowany fason
- Materiał hipoalergiczny, antybakteryjny i oddychający
- Termoregulacja
- 96% Meryl - 4% Lycra
- Podwójny ściągacz zapobiegający skręcaniu
- Efekt anti-torsion i anti-stress
- Płaskie szwy

XS/S - M/L - XL/XXL  
42/46 48/52 55/58



50 pcs



Made in Italy



BLACK 989913



!!! SPECIAL PRICE !!!

BLACK 989903

UNTIL STOCK LAST

# TECHNICAL SOCKS 100% MADE IN ITALY

FOR TRAINING AND SPORTS USE

**1. HEEL-TOE**  
 traspirant  
 protective padding

Reinforced heel and toe to protect and refresh the foot and increase wear-resistance.

**2. X-TRA FINE-SEAMS**

Extra-fine seams antifriction for maximum comfort no stress.

**3. TEND-ZONE PROTECTION**

Anatomically cushioned Achilles tendon zone for protection and wear-resistance.

**4. RUN&KICK SHOCK IMPACT ABSORBER**

Anatomically cushioned zone on the ball of the foot absorbing shocks and impacts.

**5. NO-TORX STRETCH BANDAGE**

Supporting stretch anti-torsion bandage providing top sock wearability, tightness and stability.

**6. ANATOMICALLY ANKLE-GUARD**

Anatomically wear-resistant cushioned zone on the ankle to absorb shocks and impacts.

**7. NO-STRESS protective insole**

Orthotic insole with protection wear-resistant reinforcements to absorb shocks and impacts; anti-stress defatiguing padding.

**8. SHINBONE REINFORCEMENT ZONE**

Anatomically wear-resistant cushioned zone on the shinbone to absorb shocks and impacts.

**9. NO-STRESS CUFF-SYSTEM**

Soft stretch anti-torsion cuff for the maximum wearability, tightness and stability of the sock and anti-stress effect.

**10. CALF-PAD PRO-ACTIVE**

Anatomically wear-resistant cushioned zone on the calf to absorb shocks and impacts.

**11. AIR SPINNER BANDAGE**

Special texture traspirant band to keep the best climate inside.

**12. ANTI-WRINKLES FLEX MOVING**

Special texture in differentiated density for easy foot moving with no stress effects.

**13. GRADUATED COMPRESSION ZONES TEXTURE**

Graduated compression texture no stress effect and blood circulation stimulating.

**14. LEFT - RIGHT PUT-ON SYSTEM**

Differentiated structure for right and left. Maximum vestibility, comfort and performances.

**15. HEELs dressing**

Structure of the heel to the "Y" for maximum grip and stability of positioning.

**16. Anatomically TOE FITTING**

Differentiated anatomically toe structure for right and left. Maximum vestibility, aderen and comfort.

**17. A.T.S. ANATOMICALLY TERRY STRUCTURE**

Differentiated anatomically terry structure for right and left. Maximum protection and comfort.

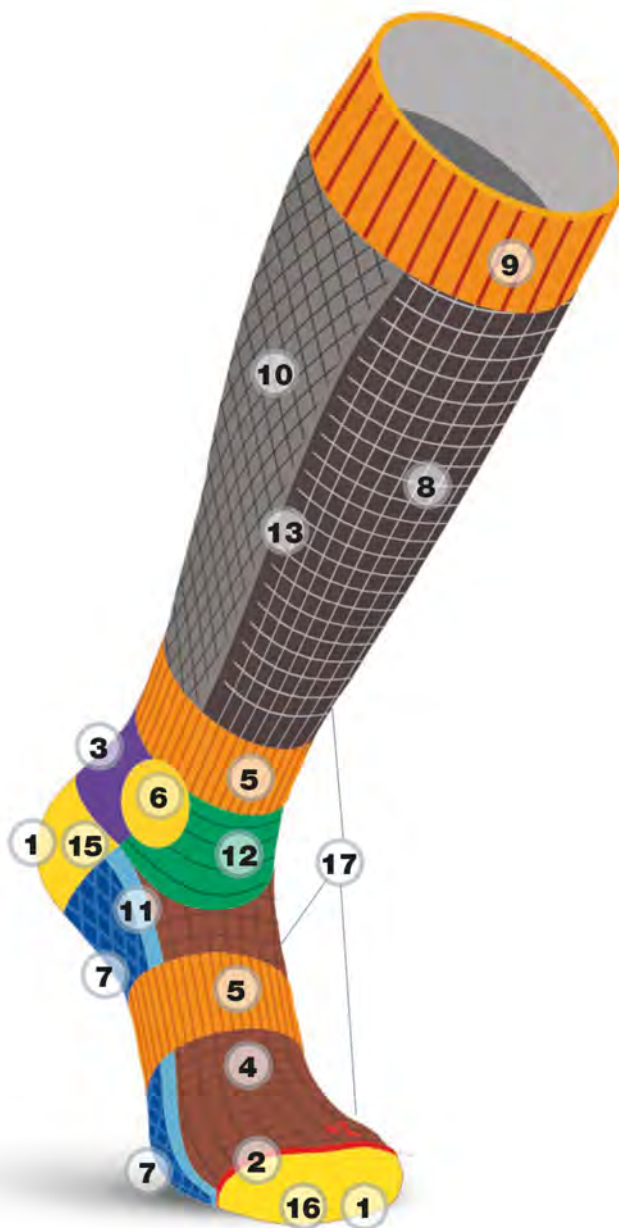

## Technical materials and structure:

JRC socks are obtained with first-calibre and technologically leading edge yarns: their combination has been engineered to guarantee the greatest functionality. Anatomically cushioned structures with differentiated density, protective padding, graduated compression provide maximum performance and anti-stress defatiguing effects.



### LYCRA

This fibre can reduce muscle vibrations which are the primary cause of muscle fatigue, increasing sensitivity, precision and efficiency of movements with greater comfort and wearability.



### POLYPROPYLENE

As a cutting edge fibre, polypropylene guarantees top-performing thermal properties; given its hollow-section structure, the average weight is 40% lower than wool but with the same capacity to maintain body warmth. This translates into a compact volume, great lightness of garments and freedom of movements. Its hypoallergenic and antistatic properties make it totally wearable as a second skin even by epidermal sensitive individuals. It is breathable, stain-resistant and with very fast colours. It is easy to wash and dry.



# CATANIA

## FUNKCJONALNE, KRÓTKIE, DOPASOWANE SKARPETKI Z MATERIAŁU ODDYCHAJĄCEGO

- Skład: 50% Dryarn, 27% Prolen, 20% Nylon, 3% Lycra
- Wysokość 8cm
- Wzmocniona ochrona palców, pięty, ścięgna Achillesa, stawu skokowego
- Wkładka z systemem odporna na ścieranie oraz absorbującym wstrząsy
- Miękki ściągacz
- Pakowane po 3 pary z tego samego rozmiaru



GREY/BLACK 989851

S - M - L - XL  
35/38 39/41 42/44 45/47



120 pairs



3 pairs



Made in Italy

# CASERTA

## FUNKCJONALNE, DOPASOWANE SKARPETKI Z MATERIAŁU ODDYCHAJĄCEGO

- Skład: 50% Dryarn, Prolen 27%, 20% Nylon 3% Lycra
- Wysokość 16cm
- Wzmocniona ochrona palców, pięty, ścięgna Achillesa, stawu skokowego
- Wkładka z systemem odporna na ścieranie oraz absorbującym wstrząsy
- Miękki ściągacz
- Pakowane po 3 pary z tego samego rozmiaru



GREY/BLACK 989861

S - M - L - XL  
35/38 39/41 42/44 45/47



120 pairs



3 pairs



Made in Italy

# VICENZA

## FUNKCJONALNE, DOPASOWANE SKARPETKI Z MATERIAŁU ODDYCHAJĄCEGO

- Skład: 50% Dryarn, 27% Prolen, 20% Nylon, 3% Lycra
- Wzmocniona ochrona palców, pięty, ścięgna Achillesa, stawu skokowego
- Wkładka z systemem odporna na ścieranie oraz absorbującym wstrząsy
- Miękki ściągacz
- Pakowane po 3 pary z tego samego rozmiaru



GREY/BLACK 989871

S - M - L - XL  
35/38 39/41 42/44 45/47



120 pairs



3 pairs



Made in Italy

# ACCESSORIES



# RACK



999993 (cm:120x50 h160)



1 pcs

# TROLLEY



999997 (cm:70x35x35)



1 pcs

# ROLL UP

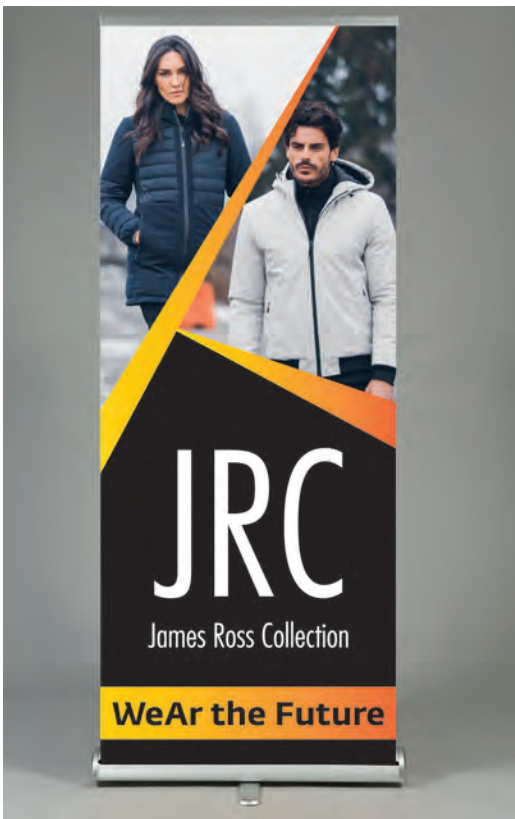

999995 (cm: 90x205h)



1 pcs

# HANGERS



35 pcs

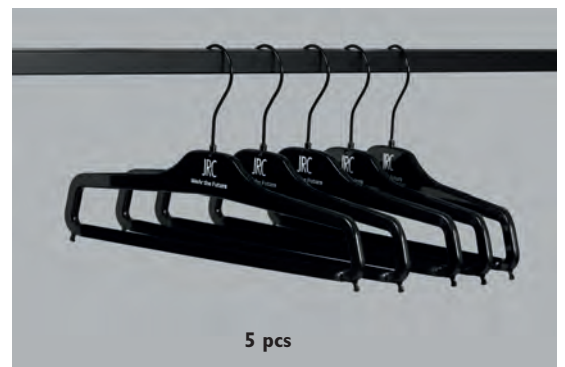

5 pcs

999994



40 pcs

# ARTICLES DISCONTINUED

DISCONTINUED

# ON OUR WEB SITE



## NEW YORK

Padded jacket

NAVY



## DAVOS

Padded jacket

NAVY  
BLACK/YELLOW FLUO  
BLACK  
GREY



## LUGANO

Jacket

NAVY  
BLACK/YELLOW FLUO  
BLACK  
GREY



## EDMONTON

Waistcoat

LIGHT GREY / BLACK  
LIGHT GREY / ORANGE  
BLACK / LIGHTGREY  
BLACK / ORANGE  
ROYAL / BLACK  
NAVY / RED  
NAVY / ROYAL



## SVIZZERA

Padded jacket

NAVY  
BLACK  
DARK GREY



## VILNIUS MAN

Padded jacket

NAVY  
BLACK  
LIGHT GREY  
DARK GREY  
CAMOUF. GREEN



## VILNIUS LADY

Padded jacket

NAVY  
BLACK  
LIGHT GREY



## VILNIUS BOY

Padded jacket

NAVY



## KIEV

Padded jacket

NAVY  
BLACK  
GREY



## JAPAN

Padded jacket

NAVY  
BLACK  
GREY  
ROYAL  
RED  
GREEN



## AMALFI

Summer jacket

NAVY  
BLACK  
GREY  
GREEN  
BROWN



## LUCERNA

Waistcoat

ARMY GREEN / BLACK  
BLUE / BLACK  
GREY / BLACK



## BREST MAN

Waistcoat

NAVY  
BLACK  
LIGHT GREY



## BREST LADY

Waistcoat

NAVY  
BLACK  
DARK GREY



## BREST BOY

Waistcoat

NAVY



## FRANCOFORTE

Waistcoat

NAVY  
BLACK  
DARK GREY



## DENMARK

Waistcoat

NAVY  
BLACK  
GREY  
ROYAL  
RED  
GREEN



## NEW MADRID

Padded waistcoat

NAVY  
BLACK  
GREY  
ROYAL  
RED



## TASMANIA

Waistcoat  
not padded

NAVY  
DK GREY  
BEIGE



## BALTIC

Polar fleece

YELLOW FLUO



## NEW RIGA

Polar fleece

YELLOW FLUO



## NEW SINGAPORE

Sweater

NAVY  
BLACK  
GREY  
ROYAL  
RED



## BASILEA MAN

Sweater

WHITE



## CAIRO MAN

Short pants

NAVY  
MELANGE  
CAMOUFL. GREEN



## CRETA LADY

Short pants

BLACK  
GREY  
FUCSIA  
MELANGE  
WHITE  
CAMOUFL. FLUO  
CAMOUFL. GREEN



## AUCKLAND

Polo jersey

NAVY  
ROYAL  
WHITE  
MELANGE  
GREEN  
BLACK  
RED



## RIO

Polo jersey

ROYAL



## TENERIFE BOY

Polo jersey

BLACK  
COOL GREY  
WHITE



## ATENE

Polo jersey

NAVY  
BLACK  
LIGHT GREY  
WHITE  
RED  
MELANGE



## COLOMBIA BOY

Polo piqué

NAVY  
BLACK  
ROYAL



## BRASILE

Polo piqué

NAVY  
BLACK  
WHITE  
DARK GREY  
ROYAL  
RED  
GREEN  
LIGHT MELANGE  
ORANGE  
CAMOUFL. GREEN  
CAMOUFL. GREY



## AOSTA BOY

Polo piqué

WHITE



## MEXICO

Polo piqué

NAVY  
BLACK  
WHITE  
GREY  
ROYAL  
RED  
ARMY GREEN



## ANTIGUA LADY

T-shirt

BLUE  
BLACK  
WHITE  
LIGHT GREEN



## FLORIDA MAN

T-shirt

WHITE



## LUCCA

Sweater  
Made in Italy

NAVY  
BLACK  
VIOLET  
RED  
WHITE





## ASTI

Sweater  
Made in Italy

NAVY  
BLACK  
GREY  
ROYAL  
ORANGE  
WHITE



## BRESCIA MAN

Sweater  
Made in Italy

NAVY  
BLACK  
GREY  
MELANGE



## BRESCIA LADY

Sweater  
Made in Italy

NAVY  
BLACK  
GREY  
MELANGE  
WHITE



## BERGAMO MAN

Pants  
Made in Italy

NAVY  
BLACK  
GREY  
MELANGE



## BERGAMO LADY

Pants  
Made in Italy

NAVY  
BLACK  
GREY  
MELANGE  
WHITE



## MANTOVA MAN

Sweater  
Made in Italy

NAVY  
BLACK  
GREY  
MELANGE  
WHITE



## MANTOVA LADY

Sweater  
Made in Italy

NAVY  
BLACK  
GREY  
MELANGE  
WHITE



## MANTOVA BOY

Sweater  
Made in Italy

NAVY  
GREY



## TREVISO MAN

Pants  
Made in Italy

NAVY  
BLACK  
GREY  
MELANGE  
WHITE



## TREVISO LADY

Pants  
Made in Italy

NAVY  
BLACK  
GREY  
MELANGE  
WHITE



## TREVISO BOY

Pants  
Made in Italy

NAVY  
GREY



## BRINDISI

Pants  
Made in Italy

NAVY  
BLACK  
GREY  
ROYAL  
MELANGE  
WHITE



## PAVIA LADY

Pants  
Made in Italy

BLACK  
RED  
MELANGE  
WHITE



## CUNEO BOY

Pants  
Made in Italy

NAVY  
BLACK  
MELANGE



## BOLOGNA

Sweater  
Made in Italy

WHITE  
MELANGE



## PALERMO

Pants  
Made in Italy

WHITE











**JRC**

**WeAr the Future**